Speciale Estate 2018 – In vacanza con i bambini

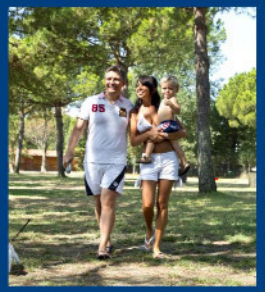
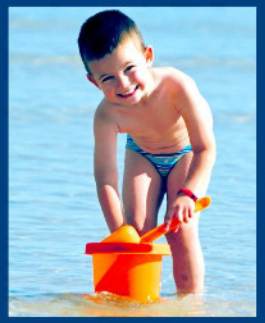

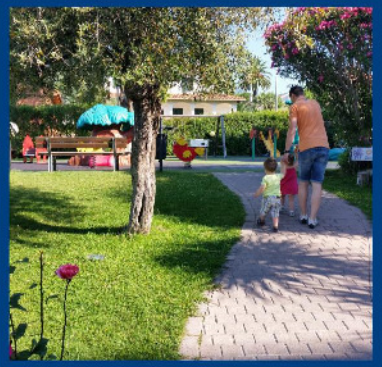

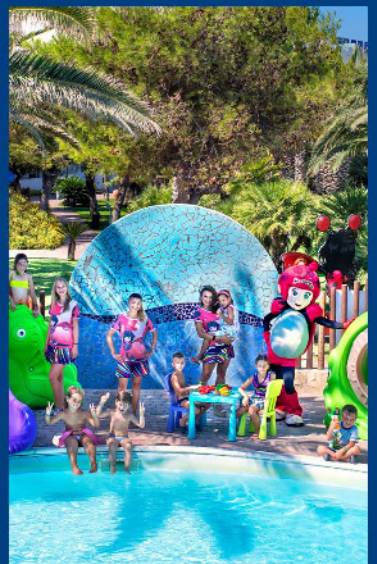

Speciale Estate 2018 – In vacanza con i bambini

Quando si diventa **genitori** le esigenze, anche in **vacanza**, cambiano.
E decidere dove trascorrere l'**estate** non è semplice, specialmente se si viaggia con dei **bambini** piccoli.
La struttura scelta sarà all'altezza delle aspettative? Che servizi offre alle **famiglie**? Ha un menù adatto alle diverse **età** degli ospiti?
Le domande che ci poniamo sono tante e, spesso, le risposte le cerchiamo online o chiedendo consigli agli amici.
Da quando sono **mamma**, come già sanno quelli di voi che mi seguono su **DA 0 A 14** - il **family blog** che ho lanciato l'estate scorsa e che si rivolge a **genitori**, **nonni** e **zii** di **bambini da 0 a 14 anni** con **notizie**, **prodotti** e **consigli** a loro dedicati - uno dei miei obiettivi è proprio quello di offrire dei servizi, utili e concreti, a chi mi legge.
Per questo negli ultimi due mesi ho girato "virtualmente" in lungo e in largo la nostra bella **Italia** per trovare delle **idee di vacanze** da suggerirvi totalmente a misura di **famiglie con bambini**. Ho chiesto informazioni e verificato attentamente dettagli e caratteristiche.
E devo dire che ho scoperto delle strutture veramente interessanti e particolari, una più bella dell'altra!
Ne ho selezionate **20**, **da Nord a Sud**, in grado di accontentare e soddisfare tutte le diverse esigenze e richieste.
Sfogliando questa guida troverete proposte semplici e raffinate, tradizionali e insolite, curiose e originali per chi ama il **mare** e per chi invece preferisce la **montagna**, la **collina** o la **campagna**, con soluzioni di soggiorno che vanno dal **villaggio all inclusive** al **family hotel**, dal **country resort** al **residence**, dai **bungalow** alle **casette in pietra** e al **campeggio a 5 stelle**.
Ho cercato di coprire un po' tutte le regioni, dall'**Abruzzo** alla **Calabria**, dall'**Emilia-Romagna** al **Friuli Venezia Giulia**, dalla **Liguria** alla **Lombardia**, dal **Piemonte** alla **Puglia**, dalla **Sardegna** alla **Sicilia**, dal **Trentino Alto Adige** all'**Umbria** e al **Veneto**.
Inoltre ho deciso di inserire in questo **speciale Estate 2018** anche un **parco a tema**, quello senza dubbio in questo momento più famoso e amato dai bambini sino a 14 anni: **Leolandia**. Sicuramente, infatti, molti approfitteranno della bella stagione per andarlo a visitare con i propri figli o nipoti e, nella pagina che gli ho dedicato, vi racconto cosa troverete e quali sono le principali novità di quest'anno.
Come vedrete, per comodità, le strutture sono riportate **per regione** (in ordine alfabetico, dall'Abruzzo al Veneto).
In ogni scheda potete cliccare sul loro nome per collegarvi direttamente al rispettivo **sito web**.
Spero che questa selezione vi aiuti ad orientarvi nella scelta delle vostre **vacanze con i bambini**.
E se deciderete di trascorrere qualche giorno in una di queste strutture poi raccontatemi come vi siete trovati.
Non mi resta che augurarvi buona lettura e... buona estate!

Bianca Savonarola
Ideatrice e responsabile di DA 0 A 14

Speciale Estate 2018 – In vacanza con i bambini

Abruzzo
Serena Majestic Hotel Residence

Calabria
Serenè Village
Sibari Green Village

Emilia-Romagna
Blu Suite Hotel
Family Hotel Pinetina Mare
Spiaggia Romea

Friuli Venezia Giulia
Country Resort Gelindo dei Magredi

Liguria
Loano 2 Village

Lombardia
Hotel Touring Livigno
Leolandia

Piemonte
Hotel Miramonti

Puglia
GranSerena Hotel
GranValentino Village
Torreserena Village

Sardegna
Calaserena Village

Sicilia
Serenusa Village

Trentino Alto Adige
Dolomit Family Resort Alpenhof
Family Hotel La Grotta
Family Hotel Posta

Umbria
Libera Università di Alcatraz

Veneto
Union Lido

SERENA MAJESTIC HOTEL RESIDENCE

www.bluserena.it

Al villaggio qui si aggiunge la possibilità di scegliere la formula residence. Le camere sono a pochi metri dall'ampia spiaggia di sabbia fine. Tanto divertimento per grandi e bambini, la vivacità della località di mare, la natura protetta del Parco Nazionale d'Abruzzo a pochi passi: una vacanza a 360° dove ognuno può trovare il suo stile. A Montesilvano, 7 km da Pescara, direttamente su spiaggia privata e sabbiosa. Hotel con 200 camere, sino a 4 posti letto. Formula residence con 280 appartamenti, sino a 7 posti letto. Animazione. Mini club con piscina, teeny e junior club. Mare adatto ai bimbi. Posti assegnati in spiaggia e al ristorante. Ricca ristorazione a buffet e show-cooking. Pizzeria. Cucina mamme. Piscina con acquascivoli e piscina nuoto. Parco con giochi giganti. Area fitness, campi sportivi, sport nautici, centro diving e wellness. Medico H24 (pediatra dal 17/6 all'8/9).
Connessione Wi-Fi gratuita nelle principali aree comuni e nelle Camere Comfort.

MARE E SPIAGGIA

È direttamente su una spiaggia sabbiosa e privata, con ombrelloni, lettini e sdraio.
Ad ogni famiglia è assegnato un ombrellone con un lettino ed una sdraio. Il mare, dal fondale sabbioso e digradante, è adatto alla balneazione dei bambini. Disponibili spogliatoi e docce, bar, punto di assistenza e informazioni. A disposizione degli ospiti barche a vela (salvo negli orari dei corsi), windsurf e canoe, pedalò, campo da beach volley e beach tennis, oltre che partecipazione a corsi collettivi di vela.

LE CAMERE

200 camere hotel e 280 residence, direttamente sul mare. Le camere hotel si suddividono in Classic, Comfort (poste ai piani alti) e Family. Il residence dispone di 280 appartamenti, monolocali da 2 a 5 posti letto e bilocali da 5 a 7 posti letto, tutti dotati di soggiorno con angolo cottura con piastre elettriche, vasellame, pentolame e posateria necessaria, telefono, TV, angolo notte e balcone. I residence Comfort, ristrutturati nel 2011, sono dotati inoltre di aria condizionata, cassaforte e bagno con cabina doccia.
I residence Standard hanno arredo essenziale e il bagno con doccia senza cabina e alcuni, su richiesta e a pagamento, sono forniti di aria condizionata.
Le camere e i residence distano mediamente 50 metri dal mare e non ci sono strade interposte. All'interno è vietata agli ospiti la circolazione con qualsiasi mezzo di trasporto motorizzato o elettrico.

PISCINE

Due grandi piscine, una con acquascivoli e una con trampolini dedicata al nuoto, ampi solarium attrezzati con lettini e ombrelloni.
Una piscina interna al Serenino (per iscritti al miniclub e anche per bimbi 0-6 anni con genitori, in orari prestabiliti).

BAMBINI, RAGAZZI E FAMIGLIA

Un mondo di spazi e servizi pensati per bambini e ragazzi. A disposizione delle famiglie un parco con giochi giganti, giochi a molle, altalene, scivoli e altro ancora.
A disposizione dei genitori una cucina mamme 24 ore su 24 (disponibile per chi sceglie la formula Hotel, Mezza Pensione e Pensione Completa in Formula Residence).
I bambini potranno essere affidati agli animatori che li coinvolgeranno in giochi e attività creative, formative e sportive.
Ai bimbi da 3 a 5 anni è riservato il Serenino Club e per i bambini dai 6 ai 10 anni c'è il SereninoPiù Club; i ragazzi dai 10 ai 14 anni potranno partecipare al Serenup e dai 14 ai 17 anni al Serenhappy. Tutta la famiglia potrà divertirsi con il Bluserena Circus.

RISTORANTI E BAR

Per i clienti dell'Hotel e per i clienti del Residence che scelgono la mezza pensione e la pensione completa, prima colazione, pranzo e cena sono con servizio a buffet e show-cooking, in tavoli assegnati da 8/9 persone, quindi spesso in compagnia di altri ospiti, in sale ristorante climatizzate.
Per gli altri ospiti disponibile la pizzeria Gulliver, aperta a pranzo e cena dal 23/6 all'8/9. Il Gulliver effettua anche servizio d'asporto, in orari prestabiliti.
A disposizione di tutti gli ospiti bar in spiaggia.
INTOLLERANZE ALIMENTARI.
Bluserena riserva particolare attenzione al benessere degli ospiti.

FITNESS

Per chi ama il fitness, oltre la moderna palestra-area fitness con macchine isotoniche e ginnastiche di gruppo, tante altre attività: risveglio muscolare al mattino, Stretch and Tone, Total Body e Acquagym, Acqua Boxe, Nordic Walking e Pilates.

INTRATTENIMENTO

Una delle migliori animazioni italiane e una equipe di oltre 40 animatori. Il DreamTeam Bluserena renderà la vacanza indimenticabile e ricca di emozioni. L'animazione offre non solo divertimento ma servizi puntuali ed affidabili per gli ospiti di ogni età: i club dei bambini e dei ragazzi, giochi e feste, corsi sportivi e tornei, musica live, balli nel dancing, escursioni. Ogni sera spettacoli nel grande anfiteatro: musical, cabaret, varietà, giochi.
In prima e seconda serata feste ed eventi, con giochi ed esibizioni degli ospiti, in anfiteatro o in altri punti del villaggio.

SPORT

Gli ospiti potranno partecipare a lezioni collettive di nuoto e vela e dal 4/6 al 15/9 di tennis e tiro con l'arco. Sono inoltre gratuitamente a disposizione campi illuminati da tennis e da bocce in erba sintetica, campo sportivo polivalente (basket, tennis), campo di calcetto in erba sintetica, beach volley e beach tennis, ping pong, tiro con l'arco, oltre a uso libero di barche a vela (tranne negli orari delle lezioni collettive), windsurf, canoe e pedalò, paddle surf, tour charter di introduzione alla vela, guidati da istruttori qualificati.
A pagamento lezioni individuali di vela.
Scuola Sub con possibilità di corsi PADI e noleggio attrezzature.

WELLNESS

Il Bluwellness è l'area dedicata a chi in vacanza vuole concedersi una pausa all'insegna del relax e del benessere.
Propone trattamenti viso e corpo, massaggi rilassanti, sportivi e olistici e percorsi benessere personalizzati.

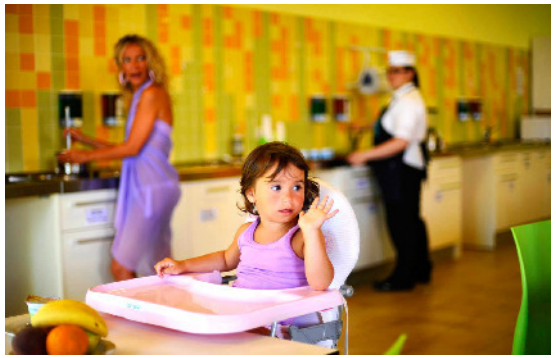

SERENÈ VILLAGE

www.bluserena.it

Un giardino a 4 stelle, dove tutto è a portata di mano. Ci troviamo sulla costa ionica più bella, a ridosso dell'area marina protetta di Capo Rizzuto, con un mare cristallino, fondali di sabbia e la magnifica frescura del bosco di eucaliptus.
Il villaggio sorge a 28 km da Crotone, direttamente su spiaggia privata e sabbiosa. Ha 480 camere, sino a 5 posti letto.
Animazione. Mini club con piscina, teeny e junior club. Posti assegnati in spiaggia e al ristorante. Ricca ristorazione, buffet e show-cooking. Menù per celiaci. Ristorante centrale con tavoli da 8/9 persone in compagnia di altri ospiti o, a scelta, tavoli riservati per famiglia in zona ombreggiata esterna, ristoranti La Braceria e il Gusto con tavoli riservati per famiglia. Cucina mamme.
Grande piscina con idromassaggio, piscina con acquascivoli e piscina nuoto. Spray Park. Grande bosco sul mare, parco con giochi giganti, parco avventura. Area fitness, campi sportivi, sport nautici. Wellness. Medico H24 (pediatra dal 17/6 all'8/9).
Parcheggio interno e garantito per tutti gli ospiti. Ammessi cani di piccola taglia.
Connessione Wi-Fi gratuita nelle principali aree comuni e nelle Camere Comfort.

MARE E SPIAGGIA

Sorge direttamente su un'ampia spiaggia sabbiosa, con ombrelloni, lettini e sdraio. Ad ogni famiglia è assegnato un ombrellone con un lettino ed una sdraio. Disponibili spogliatoi e docce, bar, punto di assistenza e informazioni. A disposizione degli ospiti barche a vela e windsurf (salvo negli orari dei corsi), canoe, pedalò, campo da beach volley e beach tennis, oltre che partecipazione a corsi collettivi di vela e windsurf.
Inoltre, gli amanti del mare potranno usufruire dei servizi del Bluserena SeaSport Club (alcuni a pagamento).

LE CAMERE

480 camere, poste su due piani, mediamente a 300 metri dal mare, suddivise in camere Classic, Premium, Comfort e Family.
Le camere al piano terra dispongono di giardino, quelle al primo piano di balcone. Disponibili Dog Room. Il villaggio è direttamente sulla spiaggia e non ci sono strade interposte. Non sono previste navette interne. All'interno del villaggio è consentita la circolazione in bici solo ai bimbi sino ai 6 anni. È vietata la circolazione con qualsiasi mezzo di trasporto motorizzato ed elettrico.

SPORT

Gli ospiti potranno partecipare a lezioni collettive di nuoto, vela e dal 4/6 all' 8/9 di tennis e tiro con l'arco. Sono inoltre gratuitamente a disposizione campi da calciotto e calcetto illuminati e in erba sintetica, campi illuminati da tennis e polivalente (basket, pallavolo), campi bocce, beach volley e beach tennis, tiro con l'arco e ping pong, percorso natura nel bosco e parco avventura per bambini.
Bluserena SeaSport Club: una ricca offerta di sport nautici e attrazioni acquatiche, con istruttori professionisti e qualificati.

BAMBINI, RAGAZZI E FAMIGLIA

Un mondo di spazi e servizi pensati per bambini e ragazzi. A disposizione delle famiglie ampio parco con giochi giganti, molle, altalene, scivoli e altro ancora. Ed inoltre percorso natura nel bosco e parco avventura per bambini da 6 a 12 anni, con percorsi sospesi da fare nella massima sicurezza. A disposizione dei genitori una cucina mamme 24 ore su 24. I bambini potranno essere affidati agli animatori che li coinvolgeranno in giochi e attività creative, formative e sportive. Ai bimbi dai 3 ai 5 anni è riservato il Serenino Club e per i bambini dai 6 ai 10 anni c'è il SereninoPiù Club. I ragazzi dai 10 ai 14 anni potranno partecipare al Serenup e dai 14 ai 17 anni al Serenhappy. Tutta la famiglia potrà divertirsi con il Bluserena Circus.

RISTORANTI E BAR

Due sale ristorante climatizzate e con tavoli assegnati da 8/9 persone, quindi spesso in compagnia di altri ospiti con tovagliette all'americana. Prima colazione, pranzo e cena sono con servizio a buffet e show-cooking nel ristorante centrale. Inoltre, La Braceria in spiaggia e il ristorante Il Gusto con tavoli riservati per famiglia, aperti almeno uno a pranzo e uno a cena, dal lunedì al sabato dall'11/6 al 15/9. A disposizione degli ospiti due bar, in piazzetta e in spiaggia.
INTOLLERANZE ALIMENTARI. Presso il ristorante principale gli ospiti celiaci troveranno il menù certificato AIC dal 17/6 al 9/9: a colazione prodotti confezionati senza glutine (brioches assortite, biscotti e fette biscottate) e un salume, a pranzo e a cena menù composto da tre antipasti, due primi, due secondi e un dolce.

WELLNESS

Il Bluwellness è l'area dedicata a chi in vacanza vuole concedersi una pausa all'insegna del relax e del benessere. Propone trattamenti viso e corpo, massaggi rilassanti, sportivi e olistici e percorsi benessere personalizzati.

INTRATTENIMENTO

Una delle migliori animazioni italiane e una equipe di oltre 40 animatori. Il DreamTeam Bluserena renderà la vacanza indimenticabile e ricca di emozioni. L'animazione offre non solo divertimento ma servizi puntuali ed affidabili per gli ospiti d'ogni età: i club dei bambini e dei ragazzi, giochi e feste, corsi sportivi e tornei, musica live, balli nel dancing, escursioni. Ogni sera spettacoli nel grande anfiteatro: musical, cabaret, varietà, giochi.
In prima e seconda serata feste ed eventi, con giochi ed esibizioni degli ospiti, in anfiteatro o in altri punti del villaggio.

PISCINE

Il villaggio dispone di una grande piscina centrale con idromassaggi e vasche di varie profondità, una piscina con due acquascivoli e una per il nuoto, ampi solarium attrezzati con lettini e ombrelloni. Una piscina interna al Serenino (per iscritti al miniclub e anche per bimbi 0-6 anni con genitori, in orari prestabiliti). NOVITÀ 2018 SPRAY PARK. Una bellissima area di giochi d'acqua, colorata e fresca, dove giocare tra zampilli e getti d'acqua, fontane e scivoli, galeone dei pirati, cannoni ad acqua, e altro ancora...

FITNESS

Per chi ama il fitness, oltre la moderna palestra-area fitness con macchine isotoniche, manubri, tappeto walking e bici spinning, ginnastiche di gruppo e assistenza di personale qualificato in orari prestabiliti, tante altre attività: risveglio muscolare al mattino, Stretch and Tone, Total Body e Acquagym, Acqua Boxe, Nordic Walking e Pilates.

SIBARI GREEN VILLAGE

www.bluserena.it

Il profumo dei pini e degli eucaliptus, a ridosso della spiaggia di Sibari, si confonde con quello del mare, in un villaggio che esprime al meglio la bellezza delle vaste coste calabresi. Un villaggio grande, con strutture nuove ed accoglienti, dove lo sport e l'animazione più brillante sapranno coinvolgere grandi e piccini dalla mattina fino a sera. Direttamente su un'ampia spiaggia Jonica, privata e sabbiosa. Ha 460 camere, fino a 6 posti letto, a 700 metri dal mare. Navetta interna per il mare. Animazione. Mini club con piscina, teeny e junior club. Nursery 1-3 anni. Posti assegnati in spiaggia e al ristorante. Ricca ristorazione, buffet e show-cooking. Ristorante centrale con tavoli da 8/9 persone in compagnia di altri ospiti; ristoranti La Braceria e Il Gusto con tavoli riservati per famiglia. Cucina mamme. Grande piscina centrale e piscina con acquascivoli. Grande bosco sul mare, parco con giochi giganti. Area fitness, campi sportivi, sport nautici. Wellness. Medico H24 (pediatra dal 17/6 all'8/9).
Parcheggio interno e garantito per tutti gli ospiti. Ammessi cani di piccola taglia.
Connessione Wi-Fi gratuita nelle principali aree comuni e nelle Camere Comfort.

MARE E SPIAGGIA

Sorge direttamente su un'ampia e splendida spiaggia del Mar Jonio, che dista mediamente 700 metri dalle camere. Abbracciata da un suggestivo bosco di eucalipti e pini, la spiaggia è collegata al villaggio da una navetta, è privata e dispone di ombrelloni, lettini e sdraio, spogliatoi e docce, bar, punto di assistenza e informazioni. Ad ogni famiglia è assegnato un ombrellone con un lettino ed una sdraio. Il mare, dal fondale sabbioso, nella fascia più prossima al bagnasciuga, è poco profondo. A disposizione degli ospiti barche a vela e windsurf (salvo negli orari dei corsi), canoe e pedalò, campo da beach volley e beach tennis, oltre che partecipazione a corsi collettivi di vela e windsurf. Per gli amanti del mare i servizi del Bluserena SeaSport Club (alcuni a pagamento).

LE CAMERE

460 camere, poste su due piani, che distano mediamente 700 metri dal mare e sono suddivise in camere Classic, Premium, Comfort e Family. Le camere al piano terra dispongono di giardino, quelle al primo piano di balcone. Disponibili Dog Room. Il villaggio è direttamente sulla spiaggia e non ci sono strade interposte. Disponibile navetta gratuita (non corredata di pedana per disabili) dal centro del villaggio alla spiaggia.
È possibile inoltre noleggiare biciclette (all'interno del villaggio è consentita la circolazione in bicicletta, è invece vietata agli ospiti la circolazione con qualsiasi mezzo di trasporto motorizzato ed elettrico).

PISCINE

Una grande piscina con idromassaggio, una con acquascivoli, ampi solarium attrezzati con lettini e ombrelloni e una all'interno del miniclub (per iscritti al miniclub e bimbi 0-6 anni con genitori, in orari prestabiliti).

BAMBINI, RAGAZZI E FAMIGLIA

Un mondo di spazi e servizi pensati per bambini e ragazzi. A disposizione delle famiglie un ampio parco con giochi giganti, molle, altalene, scivoli e altro ancora.
A disposizione dei genitori una cucina mamme 24 ore su 24. I bambini potranno essere affidati agli animatori che li coinvolgeranno in giochi e attività creative, formative e sportive. Ai bimbi dai 3 ai 5 anni è riservato il Serenino Club, e per i bambini dai 6 ai 10 anni c'è il SereninoPiù Club; i ragazzi da 10 a 14 anni potranno partecipare al Serenup e dai 14 ai 17 anni al Serenhappy. Serenursery: uno staff qualificato si prenderà cura dei bimbi da 12 a 36 mesi in spazi a loro dedicati. La famiglia potrà divertirsi con il Bluserena Circus.

RISTORANTI E BAR

Quattro sale ristorante climatizzate, con tavoli assegnati da 8/9 persone, quindi spesso in compagnia di altri ospiti (per chi sceglie la camera Comfort la sistemazione è in tavolo riservato) con tovagliette all'americana. Prima colazione, pranzo e cena sono con servizio a buffet e show-cooking nel ristorante centrale. Inoltre, La Braceria in spiaggia e il ristorante Il Gusto con tavoli riservati per famiglia, aperti almeno uno a pranzo e uno a cena, dal lunedì al sabato dall'11/6 al 15/9.
A disposizione degli ospiti bar in piazzetta e in spiaggia. INTOLLERANZE ALIMENTARI. Bluserena riserva particolare attenzione al benessere degli ospiti.

WELLNESS

Il Bluwellness è l'area dedicata a chi vuole concedersi una pausa all'insegna del relax e del benessere. Propone trattamenti viso e corpo, massaggi rilassanti, sportivi e olistici e percorsi benessere personalizzati.

INTRATTENIMENTO

Una delle migliori animazioni italiane e una equipe di oltre 40 animatori. Il DreamTeam Bluserena renderà la vacanza indimenticabile e ricca di emozioni. L'animazione offre non solo divertimento, ma servizi puntuali ed affidabili per gli ospiti d'ogni età: i club dei bambini e dei ragazzi, giochi e feste, corsi sportivi e tornei, musica live, balli nel dancing, escursioni. Ogni sera spettacoli nel grande anfiteatro: musical, cabaret, varietà, giochi.
In prima e seconda serata feste ed eventi, con giochi ed esibizioni degli ospiti, in anfiteatro o in altri punti del villaggio.

SPORT

Gli ospiti potranno partecipare a lezioni collettive di vela e dal 4/6 all'8/9 di tennis e tiro con l'arco. Sono inoltre gratuitamente a disposizione campo da calciotto, tennis e calcetto in erba sintetica, campo polivalente (basket e pallavolo), campi da bocce, tutti con illuminazione notturna, beach volley, beach tennis, tiro con l'arco, ping-pong.
Bluserena SeaSport Club: una ricca offerta di sport nautici e attrazioni acquatiche, con un'equipe di istruttori professionisti e qualificati.

FITNESS

Per chi ama il fitness, oltre la moderna palestra-area fitness con macchine isotoniche, manubri, tappeto walking e bici spinning, ginnastiche di gruppo e assistenza di personale qualificato in orari prestabiliti, tante altre attività: risveglio muscolare al mattino, Stretch and Tone, Total Body e Acquagym, Acqua Boxe, Nordic Walking e Pilates.

BLU SUITE HOTEL

www.blusuitehotel.it

Chi, meglio di una mamma, può comprendere e soddisfare le esigenze e le aspettative di una famiglia con bambini in vacanza? Perché, per ogni bambino felice ci sono una mamma e un papà felici, come sa bene Katia Foschi, general manager del Blu Suite Hotel di Bellaria Igea Marina, a pochi chilometri da Rimini, che di figlie ne ha due.
Partendo dal presupposto che la vacanza deve essere riposante ma anche divertente per tutta la famiglia, ha infatti dotato il suo hotel di tutti i servizi e le comodità che consentono agli ospiti di non dover pensare ad altro che a rilassarsi e a godersi il soggiorno.
Organizzato con una formula di villaggio vacanze, il Blu Suite Hotel dispone di camere molto spaziose con balcone oltre ad attici e suite, bilocali e trilocali, adatti alle famiglie numerose o che viaggiano in compagnia di nonni, tate e baby sitter.
E ha un'anima "green": colonnina ricarica elettrica, pannelli fotovoltaici, raccolta rifiuti differenziati e acqua pozzo per irrigazione.
Niente è lasciato al caso e un'attenzione speciale è dedicata all'alimentazione di grandi e piccini.

SERVIZI PER LE FAMIGLIE

Ecco alcuni dei numerosi servizi che il Blu Suite Hotel offre alle famiglie con bambini:

- **per bambini sino a 8 anni soggiorno e pasti gratis** nel **ristorante dedicato** Lulù;

- **46 suite** per famiglie dotate di **angolo cottura**, **frigorifero**, **piastre elettriche**, **microonde**, **stoviglie**, **bollitore** e **suite trilocali** con ambienti separati;

- **Winx Room**, la camera "a tema" fatine;

- **spiaggia privata** con **lettini**, **ombrelloni**, **secchielli**, **palette**, **giochi** e **formine** gratuiti, **docce calde e fredde**, **bagni anche per disabili**, **bar** con bibite e snack, **bagnino**, **nursery** con **fasciatoio, area giochi**;

- **piscina esterna vista mare**, aperta da maggio a settembre e **riscaldata**, per **adulti** (1,40 metri di altezza) e **bambini** (altezza 60 cm).

INTRATTENIMENTO E ANIMAZIONE

(disponibile gratuitamente per tutti gli ospiti dall'1 giugno alla 2° settimana di settembre)
10 ore di animazione al giorno, dalle 10 alle 20:
- per bambini **da 3 a 6 anni**: parco gonfiabili sorvegliato, giochi in spiaggia e piscina, gelato party o grigliate, spettacoli e feste con clown e giocolieri e molto altro;
- per ragazzi **da 7 a 12 anni**: attività creative, tornei sportivi, giochi in spiaggia e piscina, serate a tema e tanto ancora.

IL PROGETTO BLU VITA

Il Progetto Blu Vita del Blu Suite Hotel è un esclusivo **programma alimentare** ideato con la **naturopata** Paola di Giambattista, a base di cibi golosi ma allo stesso tempo sani, biologici e in grado di fornire ad adulti e bambini il giusto apporto giornaliero di ogni principio attivo.
In collaborazione con la **nutrizionista** Barbara Bertini, poi, è stato sviluppato il progetto **Blu Vita Kids** con la realizzazione di uno speciale vademecum di alimentazione per i più piccoli.

ALTRI SERVIZI A DISPOSIZIONE

- **4 aree gioco** in hotel e all'aperto;
- campi da **beach volley e beach tennis;**
- **biciclette** e **caschetti** per bimbi **8/12 anni**;
- **massaggi** per neonati **da 3 mesi** in su;
- **baby shop** con pannolini, pappe, salviette, talco, ciucci e altri prodotti;
- **servizio farmacia gratuito**;
- si possono **richiedere gratuitamente passeggini**, **spondine da letto**, **vaschette** per **bagnetto**, **fasciatoi**, **scalda biberon**, **sterilizzatori**, **seggioloni da tavolo**, **riduttori** per il **wc** e **vasini** da notte;
- **medico e pediatra** a chiamata;
- si accettano **cani** di piccola taglia sino a 10 kg.

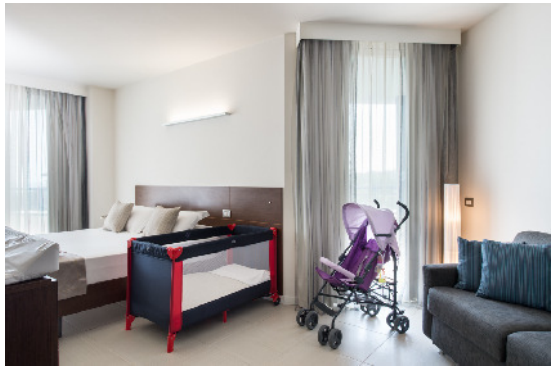

FAMILY HOTEL PINETINA MARE

www.pinetinamare.it

Si trova a Pinarella di Cervia (Ravenna) ed è l'unico family hotel, in 6 km di costa, sulla pineta, con accesso diretto accesso alla spiaggia, senza strade da attraversare. Al Family Hotel Pinetina Mare - gestito personalmente dai titolari Walter e Daniela Bernacci con l'allegra compagnia dei tre figli Giulia, Giorgia e Giacomo - tutto è organizzato in funzione delle esigenze e delle aspettative delle famiglie con bambini, dall'alimentazione al mini e baby club, dall'animazione in albergo e in spiaggia alle feste serali e alle escursioni. L'obiettivo è quello di mettere i bambini al centro di tutte le attenzioni e farli divertire. Perché bambini felici significa adulti rilassati. E, di conseguenza, anche tutte le attività di intrattenimento sono dedicate ai piccoli ospiti con un ricco programma che prevede baby dance, burattini, musica e truccabimbi, clown e animazione, cinema, giocoliere, laboratori, zucchero filato, ballerini e bolle giganti.

SERVIZI OFFERTI IN CAMERA

- **lettino** da campeggio per bambini
- **sponde** anticaduta per i letti
- **vaschetta** per il bagnetto
- **fasciatoio** (dove é possibile)
- **sgabellino** per il bagno
- **riduttore WC** per bambini
- **vasino** da notte
- **pattumiera** per pannolini
- **scalda biberon**
- **frigobar**
- **asciugacapelli**
- **interfono**
- **canale TV** per i bambini

ALTRI SERVIZI A DISPOSIZIONE

- **passeggini**
- piccola **farmacia pediatrica**
- **reperibilità pediatrica**
- **sterilizzatore** (al bar)
- **baby sitter** (a richiesta)

INTRATTENIMENTO E ANIMAZIONE

Al Family Hotel Pinetina Mare é sempre ora di giocare! Le animatrici si prendono cura dei bambini **in albergo e in spiaggia**, con tante attività ricreative e divertenti.
A pranzo e cena i **bambini da 3 anni in su** possono mangiare in compagnia degli animatori nel ristorantino "in fondo al mar".
Anche i **piccolini di 1 e 2 anni**, dopo aver mangiato con i genitori, possono giocare nel **baby club**, in una **stanza giochi interna**, in compagnia di una animatrice.
La mattina e il pomeriggio in spiaggia vengono organizzati giochi, **laboratori**, **tornei sportivi**, **balli di gruppo**.
Tutte le sere, subito dopo cena, si conclude la giornata del baby club con la **baby dance** e inizia il programma di **intrattenimento serale** sempre **per i bambini**.
Il tutto con la simpatica compagnia di **Gino il volpino**, la **mascotte** dell'hotel.

IL MENÙ DEI BAMBINI

Per la tranquillità dei genitori, l'hotel offre prodotti di qualità, freschi e genuini, e **menù personalizzati** per **bambini di tutte le età**.
Per i **più piccoli**, non mancano mai brodo vegetale, passato di verdura e tutti i **prodotti biologici** della linea **HIPP**: farine, pastine e omogeneizzati di carne, pesce e frutta.
I **bambini sino a 3 anni** hanno la possibilità di pranzare e cenare in anticipo rispetto ai genitori, così da potersi gustare il pasto in tranquillità.
La tavola è apparecchiata con tovagliette da colorare, piatti, posate e bicchieri adatti ai bambini.
Seggioloni a disposizione per i più piccoli.
Tutti i giorni, nella veranda dell'albergo, viene allestito un **buffet per la merenda del pomeriggio** con succhi di frutta bio, yogurt, latte fresco, formaggini, biscotti, pane, nutella, marmellate, merendine, frutta fresca e purea di frutta.
Inoltre ogni settimana viene organizzato il **picnic dei bambini in pineta**.

SPIAGGIA ROMEA

www.spiaggiaromea.it

Immerso nel cuore del Parco del Delta del Po, Patrimonio Mondiale dell'Unesco, il Club Village & Hotel Spiaggia Romea è la struttura ideale per vivere una vacanza all'insegna della natura, del relax, dello sport e del divertimento.
In posizione strategica per effettuare escursioni naturalistiche e culturali, sulla costa nord adriatica dell'Emilia Romagna.
Propone 3 diverse tipologie di alloggi ai propri ospiti: l'Hotel del Parco (152 camere completamente rinnovate, con veranda sul giardino e alimentate da pannelli solari), l'Hotel Superior (14 camere matrimoniali con possibilità di letto aggiunto, dotate di un grande terrazzo) e il Residence L'Oasi (bilocali e trilocali composti da appartamenti completi con veranda o terrazzo).
E offre 3 diverse possibilità di balneazione: il mare (spiaggia sabbiosa raggiungibile dall'interno della struttura attraversando la pineta), il lago (all'interno della struttura su un grande prato verde) e le piscine (la Semiolimpionica per un pubblico prevalentemente adulto, la Fungo adatta ai bambini per la profondità ridotta e la presenza di un simpatico gioco d'acqua e la Laguna ideale per il divertimento di grandi e piccini, con una profondità massima di 40 cm, pavimento gommato, scivoli, tunnel e idromassaggio).

A DISPOSIZIONE DELLE FAMIGLIE

- un **ristorante**, un **ristorantino/pizzeria** e un **bar centrale**;
- **ombrelloni** (in spiaggia) **e lettini** (sia in spiaggia che al lago);
- 2 **parchi giochi** per bambini;
- **discoteca sul lago** all'aperto;
- **teatro** all'aperto;
- **fattoria didattica** con **allevamento allo stato brado** visitabile gratuitamente;
- **animazione diurna e serale**;
- **mini golf**;
- centro nautico sul lago privato con **canoe**, **windsurf** e **pedalò**;
- 2 campi da **tennis**;
- campo **tiro con arco**;
- campi da **calcio** omologati FIGC;
- **beach** soccer, beach volley e beach tennis;
- 5 campi da **basket** in asfalto.

SERVIZI BABY E INFANT A RICHIESTA GRATUITA

* **gratis** bambini sino a **2 anni** non compiuti;
* **fasciatoio** nelle toilette della struttura;
* **seggiolone** in sala ristorante;
* **baby menu** completo di pastine, verdure, pesce/carne bollite, brodo, omogenizzati, frutta frullata e chef a disposizione ad orari prestabiliti nei pasti principali;
* **angolo baby** in sala ristorante: microonde, sterilizza ciuccio, frullatore, sterilizza biberon, posate, piatti e bicchieri per infant;
* **passeggino** disponibile a richiesta in reception con cauzione;

in **camera** è possibile richiedere:

* **lettino** completo di lenzuola;
* **baby phone**;
* **scalda biberon**;
* **fasciatoio** e/o **bacinella** per bagnetto;
* **scalino** per lavandino;
* **riduttore wc**;
* **luce di cortesia**;
* **diffusore** aroma dolce nanna;
* **seggiolone**.

AMICI A 4 ZAMPE

La struttura è lieta di accogliere anche i **cani** e di ospitarli per le loro vacanze e il loro relax con sorprese, kit di benvenuto e servizi a loro dedicati. Educatore/animatore cinofilo con tante attività incluse.

SERVIZI MINI & MAXI CLUB

- per **bambini da 4 a 12 anni** attività dedicate con animatori specializzati a orari prestabiliti;
- **mini ristorante** in area dedicata a disposizione in pensione completa, a richiesta per gli altri;
- **mini tornei** e **battesimo della sella** (attività in alcuni casi a pagamento).

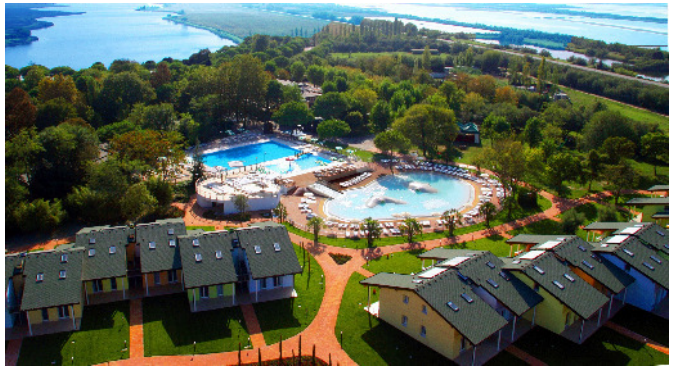

COUNTRY RESORT GELINDO DEI MAGREDI

www.gelindo.it

Per la famiglia che vuole lasciarsi tentare dal fascino di un soggiorno a stretto contatto con la natura e gli autentici sapori della terra il country resort Gelindo dei Magredi è la soluzione ideale. Una vacanza in fattoria nel verde della campagna di Vivaro, poco a nord di Pordenone, che si rivelerà allegra, spensierata e al tempo stesso istruttiva poiché la forza dell'agriturismo consiste nella capacità di far riscoprire sapori, valori e tradizioni delle quali spesso ci dimentichiamo e che non riusciamo a comunicare alle nuove generazioni. Cavalli e asini, orto botanico, arcieria, bicicletta, piscina, laboratorio di cucina, polenta e formaggio sono solo alcune delle numerose attività che si possono svolgere in questo resort friulano, che offre anche la possibilità di fare le conserve e portarle a casa a fine vacanza. Strutturato per accogliere famiglie con bimbi piccoli, adotta tutte le norme previste dai disciplinari europei. Vengono fornite speciali bikes con carrellino per i bimbi. Il dettaglio e le modalità delle visite e delle animazioni vengono concordate con gli ospiti al loro arrivo.

IL COUNTRY RESORT

E' un podere di 15 ettari che comprende:

- l'albergo-ristorante
- gli alloggi agrituristici con camere dotate di servizi interni, tv e clima
- piscina e area benessere
- agricampeggio con specchio d'acqua
- giochi per bambini e ragazzi
- cantina e laboratorio per le conserve
- i pascoli ombrosi, gli orti e i frutteti biologici e le vigne
- il piccolo museo della vita contadina
- le funzionali scuderie con campi scuola e maneggio coperto
- parco biciclette e carrozze.

La famiglia Trevisanutto, discendente da Gelindo, un nobile cavaliere ungherese, struttura l'azienda agricola nel 1970 come modello di produzione sostenibile per l'attività agrituristica e centro didattico per la conoscenza delle attività agricole.

IL MENÙ DEI BAMBINI

La proposta ristorativa punta a far scoprire ai bambini i sapori della buona tavola con **piatti semplici** a base di **verdure**, **carne**, **legumi** e genuini alimenti tutti prodotti secondo natura: **salumi**, **formaggi**, **minestre**, **dolci** fatti in casa.
E da bere c'è **Milus**, il succo ottenuto dalla spremitura a freddo delle **mele biologiche** della **Fattoria Gelindo** che non contiene alcol né zucchero ed è pastorizzato.

LA GARA DI CRESPELLE

Ogni sabato e domenica c'è il **laboratorio alimentare** per **piccoli** e grandi **cuochi**. Si preparano, tutti insieme, le **crespelle dolci** con farina di frumento tenero, confetture dei Magredi e crema pasticcera **e** le crespelle **salate** con farina di frumento e grano saraceno e farcitura con latteria fresco, funghi o prosciutto cotto e rafano.

SPECIALE FAMIGLIE CON GENITORI SINGLE

Gelindo dei Magredi è un agriturismo a **gestione familiare** da ben **3 generazioni** e il modello di accoglienza prende esempio proprio dall'esperienza quotidiana di vita.
E' specializzato in **vacanze per famiglie e fattoria didattica**, il che gli permette di poter offrire soggiorni durante i quali anche i genitori si sentono in vacanza. I figli trovano passatempi utili e dilettevoli in compagna di persone qualificate, partecipando alle numerose animazioni e attività che si svolgono tutti i giorni festivi e prefestivi e durante l'estate.
Non meno numerose sono le animazioni e le attività organizzate per **genitori e bambini insieme**.
Da alcuni anni ospita con regolarità famiglie con **genitori singoli da tutta Europa** che hanno trovato qui una casa di vacanza e altre famiglie simili alla loro, il che ha reso il soggiorno ancora più spensierato.
Anche nel team Gelindo ci sono famiglie **monoparentali** e questo rende lo staff consapevole delle esigenze dei genitori singoli e dei loro figli.

LOANO 2 VILLAGE

www.loano2village.it

Con i suoi 4 ettari di giardini fioriti, pini marittimi, palme ed eucalipti rappresenta un'oasi verde per le vacanze al mare in Liguria. Il Loano 2 Village Residence&Hotel si trova nel cuore della Riviera Ligure di Ponente nella Riviera Delle Palme, a circa 1.500 metri dal centro e dalle spiagge di Loano, comodamente raggiungibili con un servizio di bus-navetta gratuito.
Sia le camere in hotel che gli appartamenti (monolocali, bilocali e trilocali con angolo cottura) hanno terrazzo o giardino privato.
Grande attenzione è dedicata alla ristorazione che privilegia i sapori tipici della cucina ligure, le migliori ricette dell'enogastronomia italiana, i piatti più amati della cucina internazionale, per concludere ogni pasto in dolcezza con la pasticceria artigianale.
Per i piccoli ospiti ogni giorno Baby Menù specifici per lo svezzamento e Kids Menu con piatti golosi e leggeri adatti ai bambini.
Le grandi piscine del Loano 2 Village comprendono una zona con acqua bassa dedicata ai bambini, una piscina semi-olimpionica, una rilassante vasca Jacuzzi per 10 persone e una piscina vetrata e riscaldata per le giornate più fredde.

ANIMAZIONE E DIVERTIMENTO

All'**Otto Kids Club**, il **mini-club** per i **bambini da 4 a 8 anni**, i piccoli ospiti trovano ogni giorno una sorpresa e la gioia di incontrare tanti nuovi amici.
Un mondo su misura per loro con tanti giochi e attività creative in compagnia delle animatrici e la mascotte **Otto il Polpotto**.
Per i **ragazzi** un ricco programma di attività **sportive e ludiche** come tennis, calcetto, tiro alla fune, caccia al tesoro, simpatici giochi in piscina e tanti giochi di squadra per divertirsi con gli amici.
Tutte le sere, dopo cena, si balla la **baby dance** con Otto il Polpotto e, a seguire, divertenti **spettacoli**, **cabaret**, **musical** e tanta allegria per concludere la giornata con il sorriso.

SERVIZI FAMILY

KIT BEBÈ in camera: lettino con sponde, scalda biberon, vaschetta bagnetto, riduttore WC, seggiolone, fasciatoio (il kit bebè, gratuito per chi soggiorna in hotel, costa 60 euro a settimana in formula residence);

BABY MENÙ con tante proposte adatte ai più piccoli e specifiche per lo svezzamento: passati di verdure senza sale, varietà di omogeneizzati e farine di cereali;

MENÙ BAMBINI con tante proposte sane e golose suggerite da Otto Il Polpotto e **merenda** all'Otto Kids Club il **pomeriggio** con succhi di frutta, focaccia, crostate, frutta fresca e tante cose buone e genuine.
Su richiesta menù per **celiaci** e **intolleranti**;

Noleggio gratuito (sino ad esaurimento disponibilità) di **biciclette con seggiolini** e di **passeggini**;

Parco giochi e **area gioco sabbia**.

Su richiesta e a pagamento:
- **pediatra** di fiducia
- **baby sitting**

ALTRI SERVIZI A DISPOSIZIONE

Bus navetta gratuito da e per il centro di Loano
2 ristoranti a buffet e Snack Bar
Ristorante à la carte e pizzeria (aperto solo da maggio a settembre)
Lavanderia a gettoni
Minimarket

HOTEL TOURING LIVIGNO

www.touringlivigno.com

Se avete in programma una vacanza in montagna con i bambini Livigno è la meta ideale.
Circondata dalle Alpi, offre numerose attività per famiglie anche d'estate: i bambini possono incontrare gli **animali** presso malghe e agriturismi, darsi all'**avventura** lungo i pendii della Valle di Livigno, cimentarsi nella **pesca** lungo il fiume Spol, praticare **canoa** sul Lago di Livigno, scoprire i **sapori** del territorio presso gli agriturismi, le malghe e la Latteria e molto altro.
L'**Hotel Touring Livigno** è perfetto per le famiglie che cercano **comfort** e **praticità**: a pochi passi dalle principali attrazioni della zona come il Larix Park e il centro acquatico per adulti e bambini Acquagranda, offre numerose attività per bambini e **relax** per le famiglie.
Dispone di **camere spaziose e raffinate**, **animazione per bambini**, **divertimento al Kinder Club Lupigno** convenzionato a pochi passi dall'hotel, **piscina per grandi e piccini**, **SPA per i genitori**... rappresentando un'oasi di pace in montagna.
L'Hotel è **convenzionato con Livigno Card** che offre a tutti gli ospiti delle riduzioni su tantissime attività a Livigno.

SERVIZI PER LE FAMIGLIE

Ecco alcuni dei servizi che l'Hotel Touring Livigno offre alle famiglie con bambini:

- **kids room** (nuovissima camera ideata per famiglie con bimbi, dove il divertimento è assicurato tra giochi e scivoli, dotata di letto matrimoniale, tre letti a castello e bagno con doccia), suite, camere comunicanti;

- ampia **area gioco** per bambini con parete d'arrampicata, giochi da tavola, calcetto balilla, lego, playground per i più piccoli per fare un tuffo tra palline colorate e per i più scatenati un meraviglioso campetto da calcio interno dove sfogare tutte le energie;

- **ristorante pizzeria** interno con area gioco, centro benessere, piscina con zona Spray Park per i bimbi, **sala giochi** per i più piccoli

NOVITÀ 2018

Piscina con zona Spray Park per i bambini. Non è la classica piscina ma una zona dove i bimbi possono giocare senza alcun pericolo tra pistole d'acqua e fontane per poi gettarsi nello Jungle belly slide e arrivare così direttamente nella piscina a loro dedicata. Una nuovissima **area per il relax**, la piscina con zone idromassaggio, cascata e area con lettini dove godersi un momento rilassante dopo una giornata passata all'aperto.

PER CHI PRENOTA PRIMA...

Alle famiglie che prenoteranno entro il 30 maggio l'Hotel Touring Livigno offre numerosi sconti per i bambini sino a 12 anni: il primo bambino soggiorna gratis e il secondo figlio ha riservato il 50% di sconto.
I bambini che soggiornano gratis pagheranno solo i pasti al costo di 25,00 €.
L'offerta è valida esclusivamente per soggiorni nei mesi di luglio e settembre.

ALTRI SERVIZI A DISPOSIZIONE

IN CAMERA
culla (0-6 mesi)
lettino da viaggio (con sponde)
sponde per letto singolo
scalda biberon
vaschetta per il bagnetto

AL RISTORANTE
seggiolone
mise en place dedicata
menù per bambini a orari flessibili
preparazione di pappe per i più piccoli

LEOLANDIA

www.leolandia.it

È il parco a tema più amato d'Italia, al 1° posto nella classifica di TripAdvisor. Immerso in una grande area verde a 30 minuti da Milano, con 6 aree tematiche e oltre 40 attrazioni adatte a tutte le età, Leolandia è la meta ideale per trascorrere una giornata di divertimento in famiglia e il luogo dove i sogni dei bambini prendono vita. I piccoli potranno incontrare dal vivo i PJ Masks – Superpigiamini, gli eroi mascherati più amati dai bambini, divertirsi con le nuove sorprese dei simpatici Masha e Orso, fare il giro del parco a bordo degli scintillanti vagoni blu del Trenino Thomas, entrare nel Mondo di Peppa Pig per sentirsi davvero parte del cartone animato. E infine conoscere Geronimo Stilton in pelliccia e baffi e aiutarlo in una missione speciale. A far vivere grandi emozioni, gli esclusivi spettacoli con ballerini e acrobati internazionali con sfolgoranti costumi, numeri mozzafiato e musiche originali.
E ancora tante avventure da vivere tra pirati e cowboy, animazioni itineranti e giostre dove scatenarsi su spericolati vascelli pirata, pazzi trenini del west, adrenalinici cannoni e incredibili macchine volanti. Per gli amanti delle scoperte, si possono inoltre visitare l'acquario, il rettilario, la fattoria e la storica Minitalia, per un viaggio nella penisola tra 160 monumenti in miniatura perfettamente riprodotti.

IL MONDO DI PEPPA PIG

A Leolandia il divertimento dei bambini più piccoli prende vita nel Mondo di Peppa Pig. Un'area del parco nella quale possono incontrare la simpatica maialina dal vivo e visitare la sua casa, dal salotto al bagno, dalla cameretta che divide con George alla cucina della famiglia Pig dove incontreranno Peppa per scattare una foto ricordo insieme.
Inoltre potranno saltare nelle pozzanghere di fango, scivolare dalla collina del Castello Ventoso e salire sulla macchina di Papà Pig all'esterno della casa. Infine, presso il cantiere del signor Toro, incontreranno George per scambiarsi dolcissimi abbracci.

CANTA E BALLA CON MASHA E ORSO

I bambini possono scatenarsi e ballare con Masha e Orso al ritmo delle loro canzoni più amate e divertenti.

TRA LE NOVITÀ 2018:

• I SUPERPIGIAMINI •

I PJMASKS tornano da ospiti fissi a Leolandia per incontrare i bambini, vivere una nuova avventura e scattare una foto da veri supereroi.

• FAVOLA: IL MUSICAL •

La LeoArena spalanca le porte alle famiglie per assistere ad un nuovo sorprendente show, "Favola: il musical", un racconto fantastico e senza tempo, con principi e principesse, balli tra dame e cavalieri e creature fantastiche.
Un cast di oltre 30 persone, 6 brani originali, 5 coreografie e 4 numeri acrobatici da togliere il fiato scandiranno il tempo della narrazione per portare in scena la bella storia d'amore.
Sul palco a disegnare le scenografie sarà la luce, con illusioni e giochi ottici creati con la tecnologia di video mapping.

SERVIZI PER MAMME E NEONATI

Molti i servizi che Leolandia ha previsto per le mamme e le famiglie con neonati: comode nursery con fasciatoi e scalda biberon, seggioloni, offerta di pappe e omogeneizzati e servizio di noleggio passeggini.

SPECIALE PARCO+HOTEL

Solo su leolandia.it è possibile approfittare di una vantaggiosa offerta Parco+Hotel.
A partire da 39,90 Euro si può infatti acquistare un pacchetto che comprende:
- biglietto per il parco valido per 2 o più giorni;
- pernottamento in una delle strutture a scelta tra quelle disponibili;
- una colazione a persona al parco alla quale volendo se ne possono aggiungere altre per tutta la durata della vacanza.

HOTEL MIRAMONTI

www.miramonti.cn.it

A 950 metri d'altitudine, tra la dolcezza delle colline delle Langhe e la solennità delle Alpi del Mare, si adagia il Miramonti. Più che un albergo un buen retiro, dove recuperare energia, fare soste gourmet, ristabilire un rapporto sincero tra uomo e natura. Si può scegliere tra 3 diverse tipologie di stanze che prevedono la possibilità di eventuali letti o lettini aggiunti per bambini e sono dotate di finestra o balcone con vista panoramica: la Baita Alpina, la M-RooM e la Del Bosco (una speciale camera superior con due comodi letti matrimoniali Queen size che all'occasione possono essere uniti per formare un lettone gigante nel quale il bimbo può dormire tra le coccole di mamma e papà). Per i più piccoli dotazione di "kit bimbo" con fasciatoio, riduttore wc, scalda biberon. Uno dei punti di forza del Miramonti è la cucina. Un appuntamento col gusto che comincia dalla prima colazione e arriva sino a cena, passando da un aperitivo sfizioso o una merenda rigenerante, per vivere in pieno l'esperienza gastronomica di un hotel per buongustai.

BABY SERVIZI

- Camere dotate di **lettini da campeggio** (incluse lenzuoline e coperte), **spondine anticaduta** per letti, **riduttore wc** per bambini, **vaschette** per il bagno dei **neonati**, **fasciatoio**, **scalda biberon**;
- Noleggio di **passeggini** e **zaini porta bebè**, **marsupio porta neonato**;
- **Raccoglitori** per **pannolini** usati ai piani.

FATTORIA PER BAMBINI

La mattina, muniti di **rastrello** e **carrioline**, si va in fattoria. Si pulisce la **stalla** dove alloggiano coniglietti e porcellini d'india, si porge l'**erba** alle caprette, si raccolgono le **uova** dalla cova. Ciascuno assolve al proprio compito in attesa che lo zio Beppe faccia ritorno dal bosco con un cesto di **mirtilli**, **fragoline** o **lamponi** selvatici, a seconda di quello che offre la stagione. Il tempo di sciacquarli, rompere le uova ancora tiepide e... va in forno una crostata!

ASSISTENZA BAMBINI, STANZA GIOCHI E PARCO GIOCHI

- **Animazione** e **intrattenimento** bambini gratuito **dalle 9.30 alle 22**
- **Stanza giochi** accessibile tutto il giorno con ampia scelta di giochi di società
- Area all'aperto recintata adiacente alla struttura con **scivoli, tunnel e casette**
- Area giochi **avventura** con **sabbia, carrucole e palafitte**
- **Fattoria dei bambini** con **caprette**, **conigli** e **galline**
- **Laboratori creativi** tematici ed escursioni su misura
- **Mountain bike bimbo**
- **Caschi e carrelli per mountain bike** per trasportare in sicurezza i bambini
- Informazioni sugli **eventi dedicati ai bambini**, idee e suggerimenti per le famiglie
- **Baby sitting** a pagamento su prenotazione

BABY MENÙ E RISTORAZIONE

Ogni ingrediente è selezionato con cura per offrire un'alimentazione sana ed equilibrata. **Torte e biscotti** sono **preparati in casa**, **macedonie di frutta** e **succhi biologici** contengono ingredienti controllati. Al posto degli omogeneizzati, vengono offerte pappe preparate con **ortaggi provenienti** dall'**orto botanico** e frullati di **carne da pascolo**.
Al ristorante c'è priorità di servizio ai bambini. Il menù bimbo viene personalizzato secondo le esigenze, compresi frullati, pappine per lo svezzamento, brodo vegetale (in stagione **le verdure** utilizzate sono quelle dell'orto e **si possono scegliere personalmente**).
Disponibilità di **seggioloni**, **stoviglie**, **posate per bambini** e **tovagliette colorate** per intrattenere i piccoli ospiti.
Buffet della merenda per bambini con torte e biscotti fatti in casa, yogurt, succhi di frutta, cioccolata calda e frutta fresca.

GRANSERENA HOTEL

www.bluserena.it

Immerso in uno splendido parco di palme, il GranSerena si affaccia su una bella spiaggia riservata. Le bellezze dell'Alto Salento, Ostuni e la valle d'Itria a due passi, sono tutte da scoprire. Un hotel 4 stelle ricco di comfort e servizi e, attigue, le Terme di Torre Canne di Fasano. A 18 km da Ostuni, direttamente su spiaggia privata e sabbiosa. Ha 320 camere, sino a 5 posti letto, anche con vista mare e balcone. Animazione. Mini club con piscina, teeny e junior club. Mare adatto ai bimbi. Posti assegnati in spiaggia e al ristorante, tavoli da 8/9 persone. Ricca ristorazione, buffet e show-cooking. Ristorante centrale e ristorante/braceria con tavoli riservati per famiglia. Cucina mamme. Piscina con acquascivoli e piscina nuoto. Parco con giochi giganti. Area fitness, campi sportivi, sport nautici. Medico H24 (pediatra dal 17/6 all'8/9). Parcheggio interno a pagamento e garantito per tutti gli ospiti.
Connessione Wi-Fi gratuita nelle principali aree comuni e nelle Camere Comfort.
Collegate all'Hotel le Terme di Torre Canne.

MARE E SPIAGGIA

Il GranSerena Hotel è immerso in un ampio parco con laghetto e sorgenti, affacciato direttamente su una spiaggia di sabbia fine, con ombrelloni, lettini e sdraio, spogliatoi e docce, bar, punto di assistenza e informazioni. Ad ogni famiglia è assegnato un ombrellone con un lettino ed una sdraio. Il mare, dal fondale sabbioso, nella fascia più prossima al bagnasciuga, è adatto alla balneazione dei bambini. A disposizione degli ospiti barche a vela (salvo negli orari dei corsi), windsurf e canoe, pedalò, oltre che partecipazione a corsi collettivi di vela.

LE CAMERE

320 camere suddivise in camere Classic, Premium, Comfort e Family. Disponibili su richiesta e a pagamento camere con balconcino e/o vista mare. Possibilità di camere per diversamente abili.
Le camere distano mediamente 200 metri dal mare. Il villaggio è direttamente sulla spiaggia e non ci sono strade interposte. All'interno è vietata agli ospiti la circolazione con qualsiasi mezzo di trasporto motorizzato o elettrico.

SPORT

Gli ospiti potranno partecipare a lezioni collettive di nuoto, vela e dal 4/6 all'8/9 di tennis e tiro con l'arco. Sono inoltre gratuitamente a disposizione campi da tennis, campo da calcetto in erba sintetica, campo polivalente (tennis e basket) e campi da bocce con illuminazione, ping-pong, beach tennis, tiro con l'arco, oltre a uso libero e gratuito di barche a vela (tranne negli orari delle lezioni collettive), windsurf, canoe e pedalò, paddle surf, tour charter di introduzione alla vela, guidati da istruttori qualificati. A pagamento lezioni individuali di vela. A pochi km dal Villaggio, campo da golf 18 buche "San Domenico Golf" e maneggio.

BAMBINI, RAGAZZI E FAMIGLIA

Un mondo di spazi e servizi pensati per bambini e ragazzi. A disposizione delle famiglie un ampio parco recintato, con giochi giganti, giochi a molle, altalene, scivoli e altro ancora. A disposizione dei genitori una cucina mamme 24 ore su 24.
I bambini potranno essere affidati agli animatori che li coinvolgeranno in giochi e attività creative, formative e sportive.
Ai bimbi dai 3 ai 5 anni è riservato il Serenino Club e per i bambini da 6 a 10 anni c'è il SereninoPiù Club; i ragazzi da 10 a 14 anni potranno partecipare al Serenup e dai 14 ai 17 anni al Serenhappy. La famiglia potrà divertirsi con il Bluserena Circus.

RISTORANTI E BAR

Due sale ristorante climatizzate e con tavoli assegnati da 8/9 persone, quindi spesso in compagnia di altri ospiti. Prima colazione, pranzo e cena sono con servizio a buffet e show-cooking nel ristorante centrale.
Inoltre, il ristorante/braceria Il Gusto, con tavolo riservato per famiglia, aperto a pranzo e cena dal lunedì al sabato, dall'11/6 al 9/9.
A disposizione bar in piazzetta e in spiaggia.
INTOLLERANZE ALIMENTARI.
Bluserena riserva particolare attenzione al benessere degli ospiti.

CENTRO TERMALE

Accessibili direttamente dall'Hotel, le Terme di Torre Canne, fra le più belle direttamente sul mare, convenzionate con il Sistema Sanitario Nazionale e classificate primo livello Super. Offrono cure respiratorie (inalazioni e insufflazioni), fangobalneoterapie, fisioterapia e riabilitazione. È consigliabile prenotare anticipatamente le cure. All'interno delle Terme il Bluwellness, che offre trattamenti di bellezza e benessere. Chiuse la domenica.

INTRATTENIMENTO

Una delle migliori animazioni italiane e una equipe di oltre 40 animatori. Il DreamTeam Bluserena renderà la vacanza indimenticabile e ricca di emozioni. L'animazione offre non solo divertimento ma servizi puntuali ed affidabili per gli ospiti di ogni età: i club dei bambini e dei ragazzi, giochi e feste, corsi sportivi e tornei, musica live, balli nel dancing, escursioni. Ogni sera spettacoli nel grande auditorium: musical, cabaret, varietà, giochi. In prima e seconda serata feste ed eventi, con giochi ed esibizioni degli ospiti, in auditorium o in altri punti del villaggio.

PISCINE

Una grande piscina con acquascivoli e idromassaggio, una dedicata al nuoto ed aperta durante la stagione estiva, ampi solarium attrezzati con lettini e ombrelloni. Una piscina interna al Serenino (per iscritti al miniclub e anche per bimbi 0-6 anni con genitori, in orari prestabiliti).

FITNESS

Per chi ama il fitness, oltre la moderna palestra-area fitness con macchine isotoniche, manubri, tappeto walking e bici spinning, ginnastiche di gruppo e assistenza di personale qualificato in orari prestabiliti, tante altre attività: risveglio muscolare al mattino, Stretch and Tone, Total Body e Acquagym, Acqua Boxe, Nordic Walking e Pilates.

SERVIZI E NEGOZI

Galleria commerciale, bazar e boutique, emporio, giornali, tabacchi, bancomat, chiesetta interna, sale soggiorno e riunioni, agenzia di viaggio per noleggio auto.

GRANVALENTINO VILLAGE

www.bluserena.it

Il GranValentino Village è un villaggio 4 stelle, immerso nel verde dell'area naturale protetta di Stornara, all'interno del complesso Ethra Reserve. Ricco di spazi e di servizi è costituito da vari edifici di due o tre piani e si trova in Puglia, a Castellaneta Marina. Gli aeroporti di Bari e Brindisi sono a circa 80 km di distanza. Del complesso Ethra Reserve fa parte anche l'esclusiva Ethra Thalasso SPA, alla quale possono accedere, a pagamento, anche gli ospiti del GranValentino. Ha 556 camere direttamente congiunte ad una spiaggia privata e sabbiosa da un'ampia pineta. Navetta interna per il mare, circa 8 minuti di percorrenza. Mare adatto ai bimbi. Animazione. Mini club con piscina, teeny e junior club. Posti assegnati in spiaggia e al ristorante, tavoli da 8/9 persone in compagnia di altri ospiti. Ricca ristorazione, buffet e show-cooking. Due ristoranti centrali, un ristorante/braceria al mare, una pizzeria e grill serale, un ristorante gourmet a pagamento. Cucine mamme. Tre grandi piscine. Spray Park. Parco con giochi giganti e teatri. Bluwellness. Area fitness con palestra coperta e oasi benessere, con Bluserena SeaSport Club, campi da tennis, calcetto, beach volley, beach tennis, tiro con l'arco, tiro a segno, bocce, ping-pong. Gran Via interna con shopping gallery. Medico H24 (pediatra dal 17/6 all'8/9). Parcheggio interno e garantito per tutti gli ospiti. Ammessi cani di piccola taglia. Connessione Wi-Fi gratuita nelle principali aree comuni e nelle Camere Comfort.

MARE E SPIAGGIA

Una suggestiva pineta congiunge il GranValentino all'ampia spiaggia privata di sabbia fine, incastonata in un tratto di litorale deserto di oltre 5 km. Raggiungibile in 8 minuti con comoda navetta interna, la spiaggia offre un bar e un ristorante, spogliatoi, docce, punto di assistenza ed informazioni. Ad ogni famiglia è assegnato un ombrellone con un lettino e una sdraio per tutta la durata del soggiorno. Il fondale è sabbioso e digradante, adatto alla balneazione dei bambini. A disposizione dei clienti, inoltre, barche a vela e windsurf (salvo negli orari dei corsi), canoe e pedalò, campo da beach volley e beach tennis, oltre che partecipazione a corsi collettivi di vela e windsurf. Gli amanti del mare potranno usufruire dei servizi del Bluserena SeaSport Club (alcuni a pagamento).

LE CAMERE

556 camere poste su 2 o 3 piani, suddivise in camere Classic, Premium, Comfort, Suite e Family. Le camere al piano terra dispongono di patio o giardino, entrambi privati e arredati, quelle ai piani superiori di balcone arredato. Disponibili Dog Room. Tutti i servizi sono collegati da una Gran Via pedonale. Navetta interna che collega la spiaggia (percorrenza circa 8 minuti), con orario continuato dalle 8.30 alle 19.30. La navetta non dispone di pedana per disabili. All'interno del villaggio è consentita la circolazione in bicicletta ma solo nei percorsi ciclabili riservati. Disponibile noleggio biciclette. È vietata agli ospiti la circolazione con qualsiasi mezzo di trasporto motorizzato o elettrico.

ETHRA THALASSO SPA

Ethra Thalasso SPA, esclusiva beauty SPA di Ethra Reserve di 3.500 mq, con percorsi benessere, relax e remise en forme, idromassaggi, due piscine di acqua di mare, una interna ed una esterna, sauna, bagno turco, Percorso Acquatonico Marino, Oasi Thalasso. È accessibile a pagamento con un ricco menù di trattamenti di thalassoterapia, estetica e massaggi. È disponibile, inoltre, un medico specializzato per costruire programmi di remise en forme personalizzati.

BAMBINI, RAGAZZI E FAMIGLIA

Un mondo di spazi e servizi pensati per bambini e ragazzi. A disposizione delle famiglie un grande parco giochi.
A disposizione dei genitori due cucine mamme 24 ore su 24. I bambini potranno essere affidati agli animatori che li coinvolgeranno in giochi e attività creative, formative e sportive. Ai bimbi dai 3 ai 5 anni è riservato il Serenino Club e per i bambini dai 6 ai 10 anni c'è il SereninoPiù Club; i ragazzi dai 10 ai 14 anni potranno partecipare al Serenup e dai 14 ai 17 anni al Serenhappy. Serenursery: uno staff qualificato si prenderà cura dei bimbi da 12 a 36 mesi in spazi a loro dedicati.Lla famiglia potrà divertirsi con il Bluserena Circus.

RISTORANTI E BAR

Due ristoranti centrali con aria condizionata e con tavoli assegnati da 8/9 persone, quindi spesso in compagnia di altri ospiti. Prima colazione, pranzo e cena sono con servizio a buffet e show-cooking nel ristorante centrale. Inoltre un ristorante/braceria al mare, aperto a pranzo e una pizzeria e grill, aperta a cena, entrambi con tavolo riservato per famiglia, disponibili dal lunedì al sabato dall'11/6 al 15/9. Ristorante Coquì aperto a cena dal lunedì al sabato dall'11/6 al 15/9 con menù degustazione, da prenotare e a pagamento. A disposizione degli ospiti 4 bar, di cui uno in spiaggia.INTOLLERANZE ALIMENTARI. Bluserena riserva particolare attenzione al benessere degli ospiti.

SPORT

Gli ospiti potranno partecipare a lezioni collettive di nuoto, vela e windsurf e dal 4/6 all'8/9 di tennis e tiro con l'arco. Sono inoltre gratuitamente a disposizione campi da tennis e calcetto, bocce, beach volley e beach tennis, tiro con l'arco e tiro a segno.

SERVIZI COMMERCIALI E NEGOZI

Ethra Reserve dispone di boutique e negozi, agenzia di viaggio per noleggio auto e trasferimenti.

INTRATTENIMENTO

Una delle migliori animazioni italiane e una equipe di oltre 60 animatori. Il DreamTeam Bluserena renderà la vacanza indimenticabile e ricca di emozioni. L'animazione offre non solo divertimento ma servizi puntuali ed affidabili per gli ospiti d'ogni età: i club dei bambini e dei ragazzi, giochi e feste, corsi sportivi e tornei, musica live, balli nel dancing, escursioni.
Ogni sera spettacoli nel grande anfiteatro: musical, cabaret, varietà, giochi. In prima e seconda serata feste ed eventi, giochi ed esibizioni degli ospiti.

PISCINE

Il villaggio dispone di 2 grandi piscine con idromassaggi e 1 piscina con spazio nuoto, ampi solarium attrezzati con lettini e ombrelloni. Una piscina interna al Serenino (per iscritti al miniclub e anche per bimbi 0-6 anni con genitori, in orari prestabiliti).
NOVITÀ 2018 SPRAY PARK. Una bellissima area di giochi d'acqua, colorata e fresca, dove giocare tra zampilli e getti d'acqua, fontane e scivoli, galeone dei pirati, cannoni ad acqua e altro ancora...

FITNESS E WELLNESS

Per chi ama il fitness, oltre la moderna palestra-area fitness con macchine isotoniche, manubri, tappeto walking e bici spinning, ginnastiche di gruppo e assistenza di personale qualificato in orari prestabiliti, tante altre attività: risveglio muscolare al mattino, Stretch and Tone, Total Body e Acquagym, Acqua Boxe, Nordic Walking e Pilates. Integrata alla palestra del GranValentino Village (a pagamento) è disponibile un'area wellness con bagno turco, sauna, massaggi.

TORRESERENA VILLAGE

www.bluserena.it

Un ampio bosco di pini, area naturalistica, protegge la spiaggia di sabbia fine, dal sapore selvaggio. Un villaggio moderno, super attrezzato, con ampi spazi per poter scegliere di farsi travolgere dal divertimento e dallo sport piuttosto che dalla rilassante lettura di un libro nel verde. Il mare digrada dolcemente e il basso fondale lo rende ideale per i bambini piccoli.
A poca distanza Matera, Lecce, Grottaglie per chi in vacanza vuole anche scoprire uno splendido territorio.
Direttamente su spiaggia privata e sabbiosa. Ha 400 camere, sino a 5 posti letto, a 700 metri dal mare. Navetta interna per il mare. Animazione. Mini club con piscina, teeny e junior club. Mare adatto ai bimbi. Posti assegnati in spiaggia e al ristorante. Ricca ristorazione, buffet e show-cooking. Ristorante centrale con tavoli da 8/9 persone in compagnia di altri ospiti o, a scelta, tavoli riservati per famiglia in zona ombreggiata esterna; ristorante Il Gusto con tavoli riservati per famiglia. Cucina mamme. Piscina con acquascivoli e piscina nuoto. Grande pineta sul mare, parco con giochi giganti, parco avventura. Area fitness, campi sportivi, parete da arrampicata, sport nautici. Wellness. Medico H24 (pediatra dal 17/6 all'8/9). Parcheggio interno e garantito per tutti gli ospiti.
Ammessi cani di piccola taglia. Connessione Wi-Fi gratuita nelle principali aree comuni e nelle Camere Comfort.

MARE E SPIAGGIA

Un'ampia e suggestiva pineta congiunge il Torreserena Village alla spiaggia di sabbia fine, con ombrelloni, lettini e sdraio.
Ad ogni famiglia è assegnato un ombrellone con un lettino ed una sdraio. La spiaggia è attrezzata con bar, spogliatoi e docce, punto di assistenza ed informazioni. Il mare, poco profondo e con fondale sabbioso digradante, è ideale per la balneazione dei bambini.
Disponibile navetta gratuita per la spiaggia.
A disposizione dei clienti, inoltre, barche a vela e windsurf (salvo negli orari dei corsi), canoe e pedalò, campo da beach volley e beach tennis, oltre che partecipazione a corsi collettivi di vela e windsurf. Per gli amanti del mare i servizi del Bluserena SeaSport Club (alcuni a pagamento).

LE CAMERE

400 camere, poste su 2 piani, suddivise in camere Classic, Premium, Comfort e Family.
Le camere al piano terra dispongono di giardino, quelle al primo piano di balcone.
Disponibili Dog Room. Le camere distano mediamente 700 metri dal mare, percorribili anche a piedi, in buona parte all'ombra della pineta. Il villaggio è direttamente sulla spiaggia e non ci sono strade interposte.
Disponibile navetta gratuita (non corredata di pedana per disabili) per la spiaggia.
È possibile inoltre noleggiare biciclette.
All'interno del villaggio è consentita la circolazione in bicicletta, è invece vietata agli ospiti la circolazione con qualsiasi mezzo di trasporto, motorizzato o elettrico.

PISCINE

Una grande piscina con acquascivoli e idromassaggio, una dedicata al nuoto con ampi solarium attrezzati con lettini e ombrelloni e una interna al Serenino (per iscritti al miniclub e anche per bimbi 0-6 anni con genitori, in orari prestabiliti).

BAMBINI, RAGAZZI E FAMIGLIA

Un mondo di spazi e servizi pensati per bambini e ragazzi. A disposizione delle famiglie un ampio parco al centro del villaggio con giochi giganti, molle e scivoli, ed uno all'interno della pineta con altalene e giochi vari. Inoltre, nella pineta un percorso ginnico e un parco avventura per bambini da 6 a 12 anni, con percorsi sospesi da fare nella massima sicurezza. A disposizione dei genitori una cucina mamme 24 ore su 24.
I bambini potranno essere affidati agli animatori che li coinvolgeranno in giochi e attività creative, formative e sportive. Ai bimbi dai 3 ai 5 anni è riservato il Serenino Club e per i bambini dai 6 ai 10 anni c'è il SereninoPiù Club; i ragazzi dai 10 ai 14 anni potranno partecipare al Serenup e dai 14 ai 17 anni al Serenhappy. Tutta la famiglia potrà divertirsi con il Bluserena Circus.

RISTORANTI E BAR

4 sale ristorante climatizzate e con tavoli assegnati da 8/9 persone, quindi spesso in compagnia di altri ospiti con tovagliette all'americana. Prima colazione, pranzo e cena sono con servizio a buffet e show-cooking nel ristorante centrale.
Inoltre, il ristorante Il Gusto, con tavolo riservato per famiglia, aperto a cena dal lunedì al sabato, dall'11/6 al 15/9.
NOVITÀ 2018: Il Giardino, area ombreggiata esterna al ristorante centrale con tavolo riservato per famiglia.
A disposizione degli ospiti due bar, in piazzetta e in spiaggia.
INTOLLERANZE ALIMENTARI.
Bluserena riserva particolare attenzione al benessere degli ospiti.

WELLNESS

Il Bluwellness è l'area dedicata a chi in vacanza vuole concedersi una pausa all'insegna del relax e del benessere.

INTRATTENIMENTO

Una delle migliori animazioni italiane e una equipe di oltre 60 animatori. Il DreamTeam Bluserena renderà la vacanza indimenticabile e ricca di emozioni. L'animazione offre non solo divertimento ma servizi puntuali ed affidabili per gli ospiti d'ogni età: i club dei bambini e dei ragazzi, giochi e feste, corsi sportivi e tornei, musica live, balli nel dancing, escursioni. Ogni sera spettacoli nel grande anfiteatro: musical, cabaret, varietà, giochi.
In prima e seconda serata feste ed eventi, giochi ed esibizioni degli ospiti.

FITNESS

Per chi ama il fitness, oltre la moderna palestra-area fitness con parete da arrampicata, macchine isotoniche, manubri, tappeto walking e bici spinning, ginnastiche di gruppo e assistenza di personale qualificato in orari prestabiliti, tante altre attività: risveglio muscolare al mattino, Stretch and Tone, Total Body e Acquagym, Acqua Boxe, Nordic Walking e Pilates.

SPORT

Gli ospiti potranno partecipare a lezioni collettive di nuoto, vela e windsurf e dal 4/6 all'8/9 di tennis e tiro con l'arco. Sono inoltre gratuitamente a disposizione campi da tennis, calcetto, calciotto, bocce (tutti in erba sintetica e con illuminazione notturna), polivalente illuminato (basket e pallavolo), beach volley e beach tennis, tiro con l'arco, ping-pong, parco avventura per bambini con percorsi sospesi da fare nella massima sicurezza e percorso ginnico attrezzato all'interno della pineta.

CALASERENA VILLAGE

www.bluserena.it

Blu è il mare cristallino, bordato dal verde del bosco mediterraneo: una vera e propria oasi a 4 stelle, a 30 km da Cagliari. Le camere sono in zone silenziose, al centro del villaggio l'animata piazzetta e poi il mare nella sua versione più spettacolare. Divertimento e sport per grandi e bambini, direttamente su spiaggia privata e sabbiosa. Dispone di 350 camere sino a 5 posti letto. Mare adatto ai bimbi. Animazione. Mini Club con piscina, teeny e junior club. Nursery 1-3 anni. Posti assegnati in spiaggia e al ristorante. Ricca ristorazione, buffet e show-cooking. Ristorante centrale con tavoli da 8/9 persone in compagnia di altri ospiti o, a scelta, tavoli riservati per famiglia in zona ombreggiata esterna. Ristorante Il Gusto con tavoli riservati per famiglia. Cucina mamme. Piscina con acquascivoli e piscina nuoto. Grande bosco sul mare, parco con giochi giganti, mini fattoria e mini maneggio. Area fitness, campi sportivi, sport nautici, centro diving e wellness. Medico H24 (pediatra dal 17/6 all'8/9). Parcheggio interno e garantito per tutti gli ospiti. Ammessi cani di piccola taglia. Connessione Wi-Fi gratuita nelle principali aree comuni e nelle Camere Comfort.

MARE E SPIAGGIA

Sorge direttamente sulla spiaggia, su un mare limpido e cristallino. L'ampia spiaggia sabbiosa è privata e dispone di ombrelloni, lettini e sdraio, spogliatoi e docce, bar, punto di assistenza e informazioni. Ad ogni famiglia è assegnato un ombrellone con un lettino ed una sdraio.
Il fondale è sabbioso e nella prima fascia adatto alla balneazione dei bambini. A disposizione degli ospiti barche a vela e windsurf (salvo negli orari dei corsi), canoe, campo da beach volley e beach tennis, oltre che partecipazione a corsi collettivi di vela e windsurf. Inoltre, gli amanti del mare potranno usufruire dei servizi del Bluserena SeaSport Club (alcuni a pagamento) e del Dive Center all'interno del Villaggio (a pagamento).

LE CAMERE

350 camere, poste su due e tre piani, suddivise in Camere Classic, Premium e Comfort. Le camere al piano terra dispongono di giardino, quelle al primo e secondo piano di balcone (eccetto alcune camere al 1° piano). Disponibili Dog Room. Le camere distano mediamente 450 metri dal mare. Il villaggio è direttamente sulla spiaggia e non ci sono strade interposte. Non sono previste navette interne. All'interno del villaggio non è consentita la circolazione in bici e con qualsiasi mezzo di trasporto motorizzato o elettrico.

PISCINE

Il Villaggio dispone di 3 piscine. Una grande con acquascivoli e idromassaggio e una dedicata al nuoto entrambe con ampi solarium attrezzati con lettini e ombrelloni. All'interno del Serenino una piscina per i bimbi iscritti al miniclub e anche per bimbi **0-6 anni** con genitori, in orari prestabiliti.

DIVE CENTER

Gli amanti del mare potranno usufruire dei servizi a pagamento del Dive Center presente all'interno del Villaggio e abilitato al rilascio di brevetti di qualsiasi livello. Propone corsi sub, anche per bambini, splendide immersioni, ricarica bombole e noleggio attrezzature.

BAMBINI, RAGAZZI E FAMIGLIA

Un mondo di spazi e servizi pensati per bambini e ragazzi. A disposizione delle famiglie un ampio parco con giochi giganti, molle, altalene, scivoli e altro ancora. Nel bosco i bimbi potranno osservare gli animali nella mini fattoria e divertirsi nel mini maneggio con pony. A disposizione dei genitori una cucina mamme, disponibile 24 ore su 24. I bambini potranno essere affidati agli animatori, che li coinvolgeranno in giochi e attività creative, formative e sportive. Ai bimbi **dai 3 ai 5 anni** è riservato il Serenino Club e per i bambini **dai 6 ai 10 anni** c'è il SereninoPiù Club, per i ragazzi **dai 10 ai 14** anni il Serenup e dai 14 ai 17 anni il Serenhappy. Serenursery: uno staff specializzato si prenderà cura dei bimbi **dai 12 ai 36 mesi** in spazi a loro dedicati. Tutta la famiglia potrà divertirsi con il Bluserena Circus.

RISTORANTI E BAR

Due sale ristorante climatizzate e con tavoli assegnati da 8/9 persone, quindi spesso in compagnia di altri ospiti (per chi sceglie la Camera Comfort la sistemazione è in tavolo riservato). Prima colazione, pranzo e cena sono con servizio a buffet e show-cooking nel Ristorante Centrale. Inoltre, il ristorante Il Gusto con tavoli riservati per famiglia, aperto a cena dal lunedì al sabato dall'11/6 al 15/9 (a disponibilità limitata, eventualmente con turni distribuiti su più fasce orarie prenotabile in villaggio il giorno precedente).
NOVITÀ 2018: Il Giardino, area ombreggiata esterna al ristorante centrale con tavolo riservato per famiglia. A disposizione degli ospiti due bar, in piazzetta e in spiaggia. INTOLLERANZE ALIMENTARI: Bluserena riserva particolare attenzione al benessere degli ospiti.

WELLNESS

Il Bluwellness è l'area dedicata a chi in vacanza vuole concedersi una pausa all'insegna del relax e del benessere. Propone trattamenti viso e corpo, massaggi rilassanti, sportivi e olistici e percorsi benessere personalizzati.

INTRATTENIMENTO

Una delle migliori animazioni italiane e un'equipe di oltre 40 animatori.
Il DreamTeam Bluserena renderà la vacanza indimenticabile e ricca di emozioni.
L'animazione offre non solo divertimento ma servizi puntuali ed affidabili per gli ospiti di ogni età: i club dei bambini e dei ragazzi, giochi e feste, corsi sportivi e tornei, musica live, balli nel dancing, escursioni.
Ogni sera spettacoli nel grande anfiteatro: musical, cabaret, varietà, giochi.
In prima e seconda serata feste ed eventi, con giochi ed esibizioni degli ospiti, in anfiteatro o altri punti del villaggio.

FITNESS

Per chi ama il fitness, oltre la moderna palestra-area fitness con macchine isotoniche, manubri, tappeto walking e bici spinning, ginnastiche di gruppo e assistenza di personale qualificato in orari prestabiliti, tante altre attività: risveglio muscolare al mattino, Stretch and Tone, Total Body e Acquagym, Acqua Boxe, Nordic Walking e Pilates.

SPORT

Gli ospiti potranno partecipare a lezioni collettive di nuoto, vela, e dal 4/6 all'8/9 di tennis e tiro con l'arco.
Sono inoltre gratuitamente a disposizione campi polivalenti tennis/calcetto e campi da bocce in erba sintetica, tiro con l'arco, beach volley con illuminazione notturna, beach tennis, ping-pong.
Bluserena SeaSport Club: una ricca offerta di sport nautici e attrazioni acquatiche con una equipe di istruttori professionisti e qualificati.

SERENUSA VILLAGE

www.bluserena.it

Sognare l'infinito in un moderno 4 stelle nella terra di Svevi e Normanni, con la magnifica Valle dei Templi di Agrigento a pochi chilometri. Dalle piscine e dalla piazzetta il panorama si affaccia sul mare a perdita d'occhio.
A 42 km dalla Valle dei Templi, direttamente su spiaggia privata e sabbiosa. Ha 490 camere fino a 5 posti letto. Animazione.
Mini club con piscina, teeny e junior club. Mare adatto ai bimbi. Posti assegnati in spiaggia e al ristorante, tavoli da 8/9 persone in compagnia di altri ospiti. Ricca ristorazione, buffet e show-cooking. Ristorante centrale e ristorante/braceria con tavoli riservati per famiglia. Cucina mamme. Piscina con acquascivoli e piscina nuoto. Spray Park. Parco con giochi giganti.
Area fitness, campi sportivi, sport nautici. Wellness.
Medico H24 (pediatra dal 17/6 all'8/9). Parcheggio interno e garantito per tutti gli ospiti.
Connessione Wi-Fi gratuita nelle principali aree comuni e nelle Camere Comfort.

MARE E SPIAGGIA

L'ampia spiaggia sabbiosa dispone di ombrelloni, lettini e sdraio, docce, spogliatoi, bar, punto di assistenza e informazioni.
Ad ogni famiglia è assegnato un ombrellone con un lettino ed una sdraio. È raggiungibile con una scalinata o un percorso pavimentato, lungo circa 180 metri, con pendenza non superiore al 6%. Il mare, dal fondale sabbioso, nella fascia più prossima al bagnasciuga, è adatto alla balneazione dei bambini.
A disposizione degli ospiti barche a vela e windsurf (salvo negli orari dei corsi), canoe, pedalò, catamarano, campo da beach volley, oltre che partecipazione a corsi collettivi di vela. Inoltre, gli amanti del mare potranno usufruire dei servizi del Bluserena SeaSport Club (alcuni a pagamento).

LE CAMERE

490 camere, poste su due e tre piani, suddivise in Camere Classic, Premium, Comfort e Family. Le camere al piano terra dispongono di giardino, quelle al primo e al secondo piano di balcone.
Le camere distano mediamente 300 metri dal mare. Il villaggio è direttamente sulla spiaggia e non ci sono strade interposte. Non sono previste navette interne. All'interno del villaggio è consentita la circolazione in bici solo ai bimbi sino ai 6 anni; è vietata agli ospiti la circolazione con qualsiasi mezzo di trasporto motorizzato o elettrico.

FITNESS

Per chi ama il fitness, oltre la moderna palestra-area fitness con macchine isotoniche, manubri, tappeto walking e bici spinning, ginnastiche di gruppo e assistenza di personale qualificato in orari prestabiliti, tante altre attività: risveglio muscolare al mattino, Stretch and Tone, Total Body e Acquagym, Acqua Boxe, Nordic Walking e Pilates.

BAMBINI, RAGAZZI E FAMIGLIA

Un mondo di spazi e servizi pensati per bambini e ragazzi. A disposizione delle famiglie un grande parco per bimbi con giochi giganti, molle, altalene, scivoli e altro ancora. A disposizione dei genitori una cucina mamme 24 ore su 24. I bambini potranno essere affidati agli animatori, che li coinvolgeranno in giochi e attività creative, formative e sportive. Ai bimbi **dai 3 ai 5 anni** è riservato il Serenino Club, e per i bambini **dai 6 ai 10 anni** c'è il SereninoPiù Club; i ragazzi **da 10 a 14 anni** potranno partecipare al Serenup e da 14 a 17 anni al Serenhappy. Tutta la famiglia potrà divertirsi con il Bluserena Circus, apprendendo le basi delle discipline circensi, giocoleria, equilibrismo e clownerie.

RISTORANTI E BAR

Due sale ristorante climatizzate e con tavoli assegnati da 8/9 persone, quindi spesso in compagnia di altri ospiti (per chi sceglie la camera Comfort la sistemazione è in tavolo riservato), con tovagliette all'americana. Prima colazione, pranzo e cena sono con servizio a buffet e show-cooking nel ristorante centrale. Inoltre, il ristorante/braceria Il Gusto con tavoli riservati per famiglia, aperto a pranzo e a cena, dal lunedì al sabato dall'11/6 al 15/9. A disposizione degli ospiti bar, in piazzetta e in spiaggia.
INTOLLERANZE ALIMENTARI Bluserena riserva particolare attenzione al benessere degli ospiti.

WELLNESS

Il Bluwellness è l'area dedicata a chi vuole concedersi una pausa all'insegna del relax e del benessere. Propone trattamenti viso e corpo, massaggi rilassanti, sportivi e olistici e percorsi benessere personalizzati.

INTRATTENIMENTO

Una delle migliori animazioni italiane e una equipe di oltre 40 animatori.
Il Dream Team Bluserena renderà la vacanza indimenticabile e ricca di emozioni.
L'animazione offre non solo divertimento ma servizi puntuali ed affidabili agli ospiti di ogni età: i club dei bambini e dei ragazzi, giochi e feste, corsi sportivi e tornei, musica live, balli nel dancing, escursioni. Ogni sera spettacoli nel grande anfiteatro: musical, cabaret, varietà, giochi. In prima e seconda serata feste ed eventi, con giochi ed esibizioni degli ospiti, in anfiteatro o in altri punti del villaggio.

PISCINE

Il Villaggio dispone di 3 piscine. Una grande con acquascivoli e idromassaggio e una dedicata al nuoto entrambe con ampi solarium attrezzati con lettini e ombrelloni. All'interno del Serenino una piscina per i bimbi iscritti al miniclub e anche per bimbi 0-6 anni con genitori, in orari prestabiliti.
NOVITÀ 2018 SPRAY PARK. Un'area colorata e fresca dove giocare tra zampilli e getti d'acqua, fontane e scivoli, galeone dei pirati, cannoni ad acqua e altro ancora...

SPORT

Gli ospiti potranno partecipare a lezioni collettive di nuoto, vela e dal 4/6 all'8/9 di tennis e tiro con l'arco. Sono inoltre gratuitamente a disposizione campi, tutti con illuminazione notturna, da calciotto, polivalenti (4 con calcetto e tennis e uno con basket e pallavolo), da bocce in erba sintetica, beach volley e beach tennis, tiro con l'arco, ping-pong. A meno di un km dall'hotel, un maneggio convenzionato.

DOLOMIT FAMILY RESORT ALPENHOF

www.dolomit-familyresort.it/alpenhof

L'Alpenhof è un hotel per famiglie in Val Pusteria, a pochi passi dal Plan de Corones in Alto Adige. L'hotel a 4 stelle si trova a Rasun in Valle Anterselva e insieme all'hotel Garberhof forma il Dolomit Family Resort. Negli hotel del Dolomit Family Resort i desideri e le esigenze delle famiglie con neonati, bambini e ragazzi sono continuamente al centro delle attenzioni.
Già all'arrivo all'hotel Alpenhof sentirete l'atmosfera calma e rilassante del magnifico paesaggio altoatesino. Ci penseranno la calorosa accoglienza dalla famiglia Preindl e l'ambiente ricco di tradizioni a coccolare voi e i vostri cari sin dall'inizio della vacanza.
Inoltre, nell'area vacanze Rasun-Anterselva vi aspetta una vasta scelta di attività sportive e per il tempo libero adatte a grandi e piccini.
Dopo una giornata ricca di attività, voi e i vostri bambini e ragazzi troverete, nelle camere per famiglie accoglienti e nelle family suite in stile tradizionale alpino, tutto il riposo necessario per la prossima giornata all'insegna delle avventure ed emozioni.

ACCESSORI E GIOCATTOLI PER BAMBINI A DISPOSIZIONE GRATUITA

- lettini
- vasche da bagno
- bavaglini
- baby monitor
- fasciatoi
- mangiapannolini
- vasini
- zaini porta bimbo
- scalda biberon
- sdraiette
- carrozzine
- passeggini
- accappatoi bambini e neonati
- automobili giocattolo
- tricicli
- trattori giocattolo
- tavolo da ping-pong, giochi da tavolo
- biciclette con seggiolini per bambini (ricordarsi di portarsi i caschi da casa)
- bastoncini da trekking

E INOLTRE…

- **assistenza neonati** a partire **dal 6° mese d'età** al Garberhof (a 500 metri di distanza) da domenica a venerdì dalle ore 9.30 alle 21.30 e sabato dalle ore 13.30 alle 21.30
- **assistenza neonati** giornaliera all'Alpenhof a partire **dal 12° mese d'età** dalle ore 17 alle 21
- **assistenza bambin**i giornaliera (a partire **da 3 anni**) dalle ore 14 alle 21.30 con programma di giochi e divertimento sempre vario
- **programma** assistito **per ragazzi** 30 ore/settimana dal lunedì al venerdì

ATTIVITÀ OUTDOOR

Programma da lunedì a venerdì per tutta la famiglia:
- **Parco giochi** di 1000 m² con calcio a cinque, minigolf, campi da tennis e tavolo da ping-pong
- Ingresso gratuito alla **piscina esterna** di Valdaora
- Mondo dei bambini con il **bosco magico**, il parco **giochi d'acqua** e il **percorso arrampicata** a 2 km di distanza
- **Kids Area Panorama** con percorso per il tiro con l'arco 3D e **Kids Fun Camp**: dirt board, sci d'erba, summer tubing
- "**Parco bambini Kikeriki**" con parco d'arrampicata e breve via ferrata; parco giochi nel bosco
- NOVITÀ: **area MTB** in Valle Anterselva
- **E-bike**
- **Piscina coperta** e **piscina per bambini**
- **Fattoria di proprietà** a 500 metri di distanza
- **Programma sportivo**: Bici (portate i vostri caschi), pesca, biathlon, escursioni notturne,
- "**Dolomiti Ranger**" (piccoli esploratori diventano veri esperti) e grigliate & relax

FAMILY HOTEL LA GROTTA

www.hotellagrotta.it

Il Family Hotel La Grotta è situato in una delle vallate più spettacolari delle Dolomiti, a Vigo di Fassa, in Trentino Alto Adige. I suoi titolari, Alberto e Carlotta, da bravi genitori l'hanno modellato con l'obiettivo di rendere la vacanza con i bambini un momento rilassante e divertente che tutti i membri della famiglia devono poter ricordare con piacere per il resto dell'anno. Per questo il ricco programma di attività prevede momenti da trascorrere tutti insieme accanto ad attività separate per adulti e piccini. Tra le particolarità dell'hotel figurano senz'altro le suite a tema, ognuna delle quali accompagna grandi e piccoli in un mondo magico. Come la suite "Scoiattolo" (dove le sedie sono foglie, il tavolo un fiore, le pareti boschi e i letti sono... sull'albero!), la "Civetta" (dove si cammina su un prato coperto da aghi di pino e i bambini dormono in una casetta di legno sull'albero in tutta sicurezza) e la "Malga" (una vera fattoria con maialini, coniglietti, mucche, api e farfalle, uno scivolo, un ponticello e una vasca idromassaggio per i genitori).

IL MINICLUB

Ogni giorno, **dalle 16 alle 22**, il miniclub accoglie tutti i piccoli ospiti con tanti **giochi**, **laboratori**, **attività all'aperto** nel grande parco da 5.000 mq o nella **sala giochi Siglot** interna all'hotel, uno spazio di 95 mq su 2 piani.
Qui, tra l'altro, troveranno una vera **casetta sull'albero**, la **palestra di roccia**, l'area lavoretti con attrezzi e materiali per tutte le età e l'area **cinema** dove rivedere i film Disney.

IL GIARDINO DELLE MERAVIGLIE

Nel giardino dell'hotel vengono organizzati **giochi all'aperto** e **laboratori creativi** per realizzare opere d'arte con **sassi**, **legnetti** e tanti altri materiali che ci offre la natura.
I bambini possono inoltre divertirsi nel **parco giochi** e visitare l'**orto** insieme a nonno Franco. Conosceranno gli **animali** e realizzeranno piccole attività per scoprire la **natura** e imparare come prendersene cura.

ATTIVITÀ PER FAMIGLIE E BAMBINI

- **Gite con guide naturalistiche** per inseguire le tracce degli animali e scoprire alberi e fiori;
- **Avvicinamento all'arrampicata** per vivere l'emozione di scalare una vera parete rocciosa seguiti da guide esperte;
- **Percorsi in mountain bike** da fare insieme ai bambini, per piccoli e grandi ciclisti;
- **Gita alla malga** per accarezzare coniglietti e mucche, caprette e pecorelle, imparare come si fanno il burro e il formaggio e inseguire le orme degli animali nel bosco (escursione riservata a bambini **da 4 a 12 anni**);
- **Gita del pastore distratto e alla foresta dei draghi**, due passeggiate con percorsi molto semplici e sicuri, per bambini **da 3 anni in su**. Il primo porterà alla scoperta degli strumenti che pastori e contadini utilizzano per coltivare grano, frutta e verdura e allevare il bestiame. Il secondo svelerà tante curiosità sui draghi, creature fantastiche molto amate dai bimbi.

LA MERENDA DEI BAMBINI

La merenda dei bambini all'Hotel La Grotta è un momento molto speciale.
Ogni giorno a **metà pomeriggio** si fa un break con **marmellate**, **macedonia** e **dolcetti** golosi. Ogni settimana vengono organizzati dei piccoli eventi per tutti i golosi, grandi e piccini. Francesco preparerà le **crêpes alla Nutella e** alla **marmellata** o lo **zucchero** filato. Il venerdì è dedicato alla **fondue di cioccolato**: una fontana nella quale immergere la **frutta fresca** come kiwi, banane, fragole, pesche, arance.

I BIMBI PARTY

Due cene nelle quali i **piccoli ospiti** dell'hotel possono **mangiare insieme alle animatrici**. Assaggeranno i prodotti tipici della montagna e i **piatti preparati per loro** dagli chef.
Cenando con gli amici i bambini saranno più propensi ad assaggiare cibi nuovi e **i genitori** nel frattempo potranno godersi una **cena romantica** tranquilla e senza interruzioni.

FAMILY HOTEL POSTA

www.familyhotelposta.com

Silenzio e natura. Sono questi gli elementi distintivi delle Dolomiti che incorniciano il Family Hotel Posta. Siamo nel centro di Santa Cristina in Val Gardena, tra imponenti massicci rocciosi e ampie valli di verdi e soffici prati. Qui, tra innumerevoli iniziative per lo sport e il tempo libero, coccolate dalla calorosa ospitalità e deliziate dalla ricercata e naturale arte culinaria dell'Alto Adige, le famiglie con bambini possono finalmente lasciarsi alle spalle le incombenze e lo stress della vita di tutti i giorni per concedersi una meritata vacanza all'insegna del relax e della spensieratezza. Tutte le camere e le suite sono state allestite con particolare attenzione alle esigenze dei bambini e dei loro genitori. E i piccoli ospiti sono i benvenuti anche nel centro beauty Cindarella, all'interno dell'hotel, dove possono divertirsi con proposte wellness "su misura" per loro, come il massaggio "Magia dei bimbi" o il trattamento "Manine & Piedini".

ALCUNI DEI SERVIZI DEDICATI AI BAMBINI

- assistenza ai **bambini da 3 anni in su** al **Dumbo Club**, dalla domenica al venerdì dalle 9.30 alle 22 (il sabato dalle 16) con speciale programma di animazione;

- giochi e divertimento a **Villa Dumbo**, con salette per il bricolage, cucina, PlayStation, cinema con schermo gigante, biliardo, parete per arrampicata, calcetto e il mondo soft per divertirsi a tutto tondo;

- piccolo **parco giochi** con percorso tra gli alberi e casetta Timothy e ping-pong;

- **piscina all'aperto** (30° C) con scivolo, accappatoi, ciabattine, ciambelle e braccioli;

- **buffet** della prima colazione e il pomeriggio **merenda** con bibite dissetanti al Dumbo Club;

- "**club degli gnomi**", un piccolo mondo soft con un morbido pavimento e tanti giocattoli;

- **noleggio gratuito** di passeggini, seggioloni, bavaglini, baby phone, fasciatoi, vaschette per il bagno, riduttori WC, marsupi porta bambini, scalda biberon e thermos per le gite;

- **pranzo** (con supplemento) **e cena al tavolo** con assistenza e gustosi menù;

- **passato di verdure e brodo vegetale** sempre fresco di preparazione per i più piccoli;

- **caccia al tesoro** in giardino, tornei di ping-pong, giochi e gare in piscina e tanto altro;

- **junior club** per ragazzi che vogliono mettersi alla prova con opportunità di svago più "da grandi" con un vivace programma quotidiano;

- **trattamenti e massaggi dedicati ai bambini** nel centro beauty Cindarella;

- **simpatico regalo** alla partenza.

AVVENTURE NEL BOSCO

Due volte alla settimana, per i **bambini da 7 a 12 anni**, sono organizzate avventure nel bosco. Accompagnati da esperti forestali, possono prendere in esame alcuni aspetti particolari del bosco, andare alla ricerca di tracce, vivere l'avventura con trepidazione e imparare a sviluppare il senso dell'orientamento.

E INOLTRE...

Con un piccolo contributo spese è possibile partecipare a tante altre attività:
- simpatiche **gite al maneggio con giro in pony** e con la **carrozza** trainata dai cavalli;
- gustose **grigliate in montagna** insieme a tutta la famiglia;
- **corsi di arrampicata** con guida alpina per **bambini da 6 anni in su**;
- **visita al maso del contadino** con assaggini di latte fresco appena munto e yogurt.

LIBERA UNIVERSITÀ DI ALCATRAZ

www.alcatraz.it

Fondata nel 1981 da Jacopo Fo, la Libera Università di Alcatraz è un particolarissimo luogo di vacanza immerso nelle colline tra Gubbio e Perugia, in Umbria. Un posto dove si incontrano cittadini amanti della buona tavola e delle buone maniere. Alcatraz è costituita da una struttura centrale e da una serie di casette in pietra e bungalow disposti sul fianco della collina. Circa quattro milioni di metri quadrati di verde e 20 km di stradine nel bosco. Intorno non c'è un semplice parco. C'è tutta una valle con un torrente limpido, pieno di pesci e granchi, che scorre tra le colline coperte di boschi e oliveti. Una terra ricca di verde e di testimonianze del passato dell'uomo. Dai resti dei loculi etruschi, incisi sulle rocce a picco sul fiume, ai castelli, alle abbazie, ai borghi e alle torri medievali che cospargono tutta la zona. É a 22 km da Gubbio, 25 da Perugia e 35 da Assisi.

AD ALCATRAZ PUOI TROVARE

- **ristorante biologico** con una sala interna e una con veranda panoramica
- **bar e zona ristoro**
- **camere da letto e suite** per 60 posti letto totali in varie strutture sparse nel bosco
- **area campeggio** per tende e camper
- **sala polifunzionale** di 100 mq con pavimento in legno per attività, workshop, convegni, serate musicali e spettacoli teatrali
- una **piscina di acqua** riscaldata a 34° e una estiva di 20x8 metri
- campo per **calcetto** e spazio per **pallavolo**
- trattamenti **benessere** e massaggi
- **bazar** con prodotti biologici ed ecologici, libri, dvd, vino, magliette

*** * *SPECIALE PER DA 0 A 14* * ***

Comunicando il **codice GIO101988** al momento della prenotazione si riceverà il **10% di sconto** sul costo della vacanza!

ALCATRAZ IN FAMIGLIA

Dal 2011 la Libera Università di Alcatraz organizza vacanze estive **per genitori e figli** con settimane vacanza a tema "**Giochiamo Insieme**".

Con proposte specifiche anche per genitori che vogliono partire da soli con i propri figli (perché sono single, separati, divorziati o non possono prendere le ferie contemporaneamente) oppure nonni e nonne, zii e zie che vogliono concedersi qualche giorno con i propri nipoti.

Una soluzione ideale per chi vuole trascorrere una vacanza con i propri figli **nel verde**, esplorare insieme a loro la **natura** dell'Umbria passeggiando nel **bosco** e lungo il **fiume**, condividere le giornate partecipando ai **laboratori creativi** e nuotando in **piscina**.

Per i bambini e i ragazzi, insieme alla mamma o al papà, una vacanza unica e indimenticabile, con il piacevole accompagnamento di **animatori**, **guide ambientali**, **cuoche** e **artisti clown**.

Un'esperienza rilassante e, al tempo stesso, istruttiva sia per i genitori che per i figli.

Le settimane vacanza sono suddivise **a seconda dell'età** dei bambini e ragazzi: **da 3 a 7 anni** (dal 6 al 13 luglio), **da 7 a 13 anni** (dal 29 giugno al 6 luglio e dall'11 al 18 agosto), **da 9 a 15 anni** (dal 4 all'11 agosto). Ogni settimana c'è un tema diverso, dalla **scienza** al **teatro**, dalla **musica** ai **videogiochi**, per appassionare, coinvolgere e far divertire tutti gli ospiti, piccoli e grandi.

Ciascun pacchetto comprende una settimana in pensione completa all inclusive con attività, laboratori, **escursioni** quotidiane e ingresso libero alle piscine.

Ogni giorno, inoltre, è inclusa la **merenda pomeridiana** che consiste in un buffet con fette biscottate e marmellata fatta in casa o miele biologico, biscotti, frutta, lo speciale e gustoso torcolo (torta dolce a forma di ciambella) fatto dalle cuoche di Alcatraz, succhi di frutta e acqua.

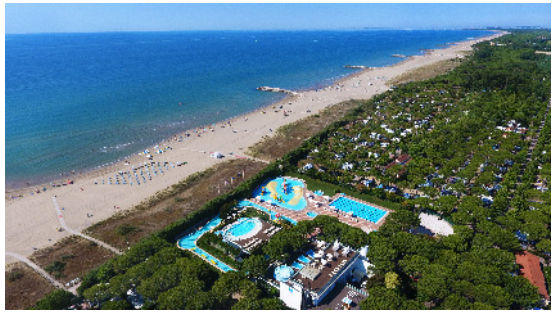

UNION LIDO

www.unionlido.com

E' nato nel 1955 e, anno dopo anno, ha incrementato i suoi servizi per rendere la vacanza dei propri ospiti indimenticabile. Union Lido è il primo camping a 5 stelle sul litorale del Cavallino, una delle spiagge più suggestive del Mare Adriatico. Immerso nel verde, a due passi da Venezia, si estende per circa 1 km di spiaggia privata e propone una vacanza all'insegna del relax, dell'amicizia e del divertimento, con un'offerta ricettiva a 360° che abbraccia tutti i gusti e gli stili di vita.
Per gli amanti del turismo en plein air, mette a disposizione oltre 2.500 piazzole ampie e ombreggiate con allacciamento per TV e corrente elettrica per caravan e camper e tende, molte delle quali anche con allacciamento acqua e scarico. In più, 14 servizi sanitari modernissimi, attrezzati anche per disabili, in gran parte dotati di nursery e tutti facilmente raggiungibili dalle piazzole.
Chi preferisce una soluzione abitativa contemporanea può scegliere Villini, Camping Homes e Tende MV dotate dei migliori comfort, spaziose Mobile Homes con doccia e servizi igienici o bagni privati, fornite di aria condizionata e TV-Sat o Family Homes arredati in villini unifamiliari da 2 camere con doppi servizi, soggiorno e angolo cottura immersi nella suggestiva struttura dell'Art&Park Hotel.

SERVIZI E ATTIVITÀ PER I BAMBINI

I bambini sono al "centro del villaggio".
Il team di animazione propone un programma quotidiano pronto a soddisfare le esigenze dei piccoli ospiti, **dai 18 mesi ai 15 anni**.
Le attività sono varie e adatte ad ogni fascia d'età in modo da coinvolgere e divertire i bambini senza mai perdere di vista la loro sicurezza.

Baby Club 18 mesi – 2 anni:
Immersa nell'Activity Park una piccola nursery accoglie i bimbi dando loro la possibilità di giocare nel parco, gattonare all'ombra o rimanere in compagnia degli amichetti più grandi.

Mini Club 3 – 6 anni:
Truccabimbi, scuola di cucina, pittura su stoffa, escursioni alla scoperta della natura nel parco, attività manuali e giochi di gruppo che sviluppano la creatività dei piccoli ospiti.

Maxi Club 7 – 11 anni:
I più grandi hanno lo sport come fulcro della vacanza. Ogni pomeriggio un torneo diverso con la possibilità di giocare a ping pong, basket, volley, calcio, nuoto e tiro con l'arco.
Lo Scout Camp è una piacevole alternativa per chi preferisce l'avventura alla competizione sportiva.
E per le bambine c'è la Zumba Kids.

Teen Club 12 – 15 anni:
Una particolare attenzione è dedicata ai ragazzi con delle attività espressamente dedicate.
Teen Disco: il Cavana Music&Fun diventa la discoteca dove possono divertirsi in un locale riservato e la base per divertenti tornei di gaming.
Tornei di calcio quotidiani e tornei serali di street soccer, un biliardo e corsi di Zumba e Aquapower per chi vuole avvicinarsi al mondo del fitness.

SVAGO E DIVERTIMENTO

Union Lido offre tantissime occasioni di svago e divertimento, tra le quali **2 Aqua Park** e il **Funny World**, il **parco giochi tematico** ricco di emozionanti attrazioni. Dalla pista Happy Driver alla galoppata sui tronchi nel River Ride, dalla Pirate's Tower alla novità 2018, la Speedy Boat.

BUON APPETITO!

Da un ristorante sulla spiaggia, oggi Union Lido conta **8 ristoranti** in grado di soddisfare ogni esigenza gastronomica, dalla cena raffinata allo snack veloce e appetitoso.
I ristoranti, le pizzerie, la rosticceria, la Creperia, i bar e i **15 Buffet-Bar** sono a disposizione a tutte le ore del giorno.
Tre le novità 2018 in campo ristorativo: un ristorante asiatico, una focacceria accanto alla gelateria artigianale e uno speedy chips.

Speciale Estate 2018 – In vacanza con i bambini

Spero che questo speciale vi sia piaciuto e vi aspetto su
DA 0 A 14 (www.da0a14.it), il **family blog** che si rivolge a
genitori, **nonni** e **zii** di **bambini** da **0 a 14 anni**
con **notizie**, **prodotti** e **consigli** a loro dedicati.
Anche su Facebook, Instagram e Twitter!